



7		REVESTIMENTOS-PISOS, PAREDES E TETOS					
7.01		PISOS					
7.01.01	PIS-CON-020	CONTAPISO DESEMPENADO COM ARGAMASSA 1:3, SEM JUNTA ESPESSURA 5CM	M2	25,10			0,00
7.01.02	PIS-CER-010	PISO CERAMICO PEIS LISO (PREÇO MÉDIO) 30 X 30CM, ASSENTADO COM ARGAMASSA PRÉ-FABRICADA, INCLUSIVE REJUNTAMENTO	M2	25,10			0,00
7.01.03	PIS-CIM-065	PISO CIMENTADO NATADO COM ARGAMASSA 1:3 JUNTA PL 17X30 ESPESSURA 2,50CM COM JUNTA DE 2 X 2 M	M2	67,41			0,00
7.01.04	SOL-GRÁ-005	SOLEIRA DE GRANITO CINZA ANDORINHA E=2CM	M2	0,48			0,00
7.02		PAREDE					
7.02.01	REV-CHA-005	CHAPISCO DE PAREDE COM ARGAMASSA 1:3 CIMENTO E AREIA, A COLHER	M2	0,00			0,00
7.02.02	REV-EMB-005	EMBOÇO COM ARGAMASSA 1:6 CIMENTO E AREIA	M2	190,02			0,00
7.02.03	REV-AZU-010	REVESTIMENTO COM AZULEJO BRANCO (15X15CM), JUNTA A PRUMO, ASSENTAMENTO COM ARGAMASSA PRÉ-FABRICADA, INCLUSIVE REJUNTAMENTO	M2	82,82			0,00
7.02.04	PIN-LAT-005	PINTURA LATEX PVA, EM PAREDE, 2 DEMÃOS SEM MASSA CORRIDA, EXCLUSIVE FUNDO SELADOR	M2	52,40			0,00
7.02.05	PEL-GRÁ-005	PEITORIL DE GRANITO CINZA ANDORINHA E = 2 CM	M²	0,72			0,00
7.02.06	PIN-TEX-020	TEXTURA ACRILICA SOBRE ESPALAS DE JANELAS, 2 DEMÃOS, INCLUSIVE FUNDO SELADOR	M	97,97			0,00
7.02.07	REV-POR-010	REVESTIMENTO EXTERNO COM GRÊS-PORCELANATO 40X40CM EXTRA ASSENTADO COM ARGAMASSA PRÉ-FABRICADA, INCLUSIVE REJUNTAMENTO	M²	4,72			0,00
8		ESQUADRIAS					
8.01	ESQ-POR-050	PORTA DE ABRIR, MADEIRA DE LEI PRANCHETA PARA PINTURA COMPLETA 80X210CM, COM FERRAGENS EM FERRO LATONADO	UNID	4,00			0,00
8.02	PIN-ESM-015	PINTURA OLEOESMALTE 02 DEMÃOS EM ESQUADRIA DE MADEIRA SEM MASSA	M²	13,44			0,00
8.03	SER-POR-005	FORNECIMENTO E ASSENTAMENTO DE PORTA DE ENROLAR CHAPA 24 RAJADA, LARGA, MANUAL, COMPLETA, COLOCADA	M²	4,50			0,00
8.04	SER-JAN-040	FORNECIMENTO E ASSENTAMENTO DE JANELA DE ALUMÍNIO, LINHA SUPREMA, ACABAMENTO ANODIZADO, MAXIMO-AR COM CONTRAMARCOS	M²	1,44			0,00
8.05	VID-FAN-005	VIDRO COMUM FANTASIA E=3MM, MINI-BOREAL, COLOCADO	M²	1,44			0,00
8.06	PIN-ESM-005	PINTURA OLEOESMALTE 02 DEMÃOS EM ESQUADRIAS DE FERRO	M²	9,00			0,00
9		INSTALAÇÕES ELÉTRICAS					
9.01		PONTALETE PTI 3M COM ACESSÓRIOS CEMIG	UNID	1,00			A CARGO DA PREFEITURA
9.02		CAIXA PADRÃO CEMIG LENTURA VIA PÚBLICA CM14	UNID	1,00			A CARGO DA PREFEITURA
9.03		CAIXA DE PASSAGEM 15X15CM	UNID	1,00			A CARGO DA PREFEITURA
9.04		TAMPÃO 30X30 CEMIG PARA A TERRAMENTO	UNID	1,00			A CARGO DA PREFEITURA
9.05		CANTONEIRA GALVANIZADA PARA A TERRAMENTO CEMIG 2,4 M	UNID	1,00			A CARGO DA PREFEITURA
9.06		CABO DE COBRE FLEXIVEL 10MM 750V (PRETO)	M	45,00			A CARGO DA PREFEITURA
9.07		CABO DE COBRE FLEXIVEL 10MM 750V (AZUL)	M	22,50			A CARGO DA PREFEITURA
9.08		DISJUNTOR BIFÁSICO 40A PADRÃO CEMIG	UNID	1,00			A CARGO DA PREFEITURA
9.09		QUADRO DE DISTRIBUIÇÃO CIRCUITOS DE EMBUTIR BIFÁSICO COM BARRAMENTO PARA 12 DISJUNTORES DIN	UNID	1,00			A CARGO DA PREFEITURA
9.10		DISJUNTOR MONOFÁSICO 20A DIN CURVA "C"	UNID	1,00			A CARGO DA PREFEITURA
9.11		DISJUNTOR BIFÁSICO 25A DIN CURVA C	UNID	1,00			A CARGO DA PREFEITURA
9.12		LUMINÁRIA PRISMÁTICA TRANSLUCIDA FECHADA COM LÂMPADA FLUORESCENTE COMPACTA 85W 220V	UNID	2,00			A CARGO DA PREFEITURA
9.13		LUMINÁRIA FLUORESCENTE PARA O TETO 2X40W 127V FECHADA	UNID	2,00			A CARGO DA PREFEITURA
9.14		LUMINÁRIA FLUORESCENTE PARA O TETO COMPACTA 15W 127V	UNID	4,00			A CARGO DA PREFEITURA
9.15		ARANDELA PARA PAREDE COM FLUORESCENTE COMPACTA 15W 127V	UNID	2,00			A CARGO DA PREFEITURA
9.16		LUMINÁRIA DE EMERGÊNCIA COMPACTA LED	UNID	6,00			A CARGO DA PREFEITURA
9.17		CAIXA 4X2 EMBUTIR PVC	UNID	11,00			A CARGO DA PREFEITURA

Engenheiro(a)
CREA/MG 71131-D

[Assinatura]

9.18		CAIXA 4X4 EMBUTIR PVC	UNID	7,00		A CARGO DA PREFEITURA		
9.19		TOMADA PADRÃO 2P+T 10A COM ESPELHO P/C 4X2 SIMPLES	UNID	10,00		A CARGO DA PREFEITURA		
9.20		TOMADA PADRÃO 2P+T 10A COM ESPELHO P/C 4X4 DUPLA	UNID	5,00		A CARGO DA PREFEITURA		
9.21		INTERRUPTOR SIMPLES COM ESPELHO P/CX 4X2	UNID	3,00		A CARGO DA PREFEITURA		
9.22		INTERRUPTOR SIMPLES COM ESPELHO P/ MONTAGEM EM 2 CX 4X4 SENDO 4 SIMPLES E BIFÁSICO	UNID	1,00		A CARGO DA PREFEITURA		
9.23		CAIXA OCTOGONAL PARA LAJE	UNID	6,00		A CARGO DA PREFEITURA		
9.24		ELETRODUTO CORRUGADO PARA LAJE 3/4"	M	75,00		A CARGO DA PREFEITURA		
9.25		CAIXA 4X2 SOBREPOR PVC TIPO CONDULETE C/ SAIDAS OPCIONAIS	UNID	7,00		A CARGO DA PREFEITURA		
9.26		ELETRODUTO TIPO CONDULETE 3/4 3M	UNID	6,00		A CARGO DA PREFEITURA		
9.27		PIO DE COBRE FLEXIVEL 1,5MM 750 (VERDE)	M	20,00		A CARGO DA PREFEITURA		
9.28		PIO DE COBRE FLEXIVEL 1,5MM 750 (AZUL)	M	20,00		A CARGO DA PREFEITURA		
9.29		PIO DE COBRE FLEXIVEL 1,5MM 750 (PRETO)	M	20,00		A CARGO DA PREFEITURA		
9.30		PIO DE COBRE FLEXIVEL 1,5MM 750 (CORES)	M	20,00		A CARGO DA PREFEITURA		
9.31		PIO DE COBRE FLEXIVEL 2,5MM 750 (VERDE)	M	100,00		A CARGO DA PREFEITURA		
9.32		PIO DE COBRE FLEXIVEL 2,5MM 750 (AZUL)	M	50,00		A CARGO DA PREFEITURA		
9.33		PIO DE COBRE FLEXIVEL 2,5MM 750 (PRETO)	M	50,00		A CARGO DA PREFEITURA		
9.34		PIO DE COBRE FLEXIVEL 4,0MM 750 (VERDE)	M	25,00		A CARGO DA PREFEITURA		
9.35		PIO DE COBRE FLEXIVEL 4,0MM 750 (AZUL)	M	25,00		A CARGO DA PREFEITURA		
9.36		PIO DE COBRE FLEXIVEL 4,0MM 750 (PRETO)	M	50,00		A CARGO DA PREFEITURA		
10		INSTALAÇÕES HIDRAULICAS						
10.01		LOUÇAS E APARELHOS SANITÁRIOS						
10.01.01		VASO SANITÁRIO LOUÇA BRANCA INCLUSIVE VÁLVULA DE DESCARGA	UNID	2,00				0,00
10.01.02		BANCADEA EM GRANITO CINZA ANDORINHA E=3CM, APOIADA EM CONSOLE DE METALON 20X30MM	M²	3,80				0,00
10.01.03		BOJO EM AÇO INOX Nº 02 (56X33X11,5CM) COM VÁLVULA E SIFÃO CROMADOS	UNID	1,00				0,00
10.01.04		TORNEIRA DE MESA PARA PIA DE COZINHA BICA MÓVEL EM METAL CROMADA 1/2"	UNID	1,00				0,00
10.01.05		TORNEIRA PARA LAVATÓRIO CROMADA REF 1194	U	2,00				0,00
10.01.06		LOU-CUB-005	U	2,00				0,00
10.01.07		HID-DAG-010	U	1,00				0,00
10.01.08		HID-SIF-005	U	2,00				0,00
10.01.09		HID-GOR-020	U	0,00				0,00
10.01.10		HID-TUB-010	M	12,00				0,00
10.01.11		HID-TUB-020	M	12,00				0,00
10.01.12		HID-TUB-075	M	0,00				0,00
10.01.13		HID-TUB-045	M	0,00				0,00
10.01.14		HID-TUB-055	M	9,00				0,00
10.01.15		HID-CXS-155	U	0,00				0,00
10.02		METAIS, ACESSÓRIOS E EQUIPAMENTOS						
10.02.01		HID-REG-010	UNID	3,00				0,00
10.02.02		MET-VAL-015	UNID	2,00				0,00
10.02.03		ACE-BAR-005	UNID	2,00				0,00
10.02.04		ACE-BAR-015	UNID	4,00				0,00
10.02.05		ACE-ASS-005	UNID	2,00				0,00

 Engenheiro Civil
 CREA/MG 71191-D

 1:



ESTADO DE MINAS GERAIS
Secretaria de Estado de Transportes e Obras Públicas
Superintendência de Projetos e Custos
Diretoria Técnica de Custos

ANEXO III - MODELO

CRONOGRAMA FISICO-FINANCEIRO

PREFEITURA: PREFEITURA MUNICIPAL DE FARIA LEMOS

VALOR DO CONVÊNIO: R\$ 0,00

DATA: 19/02/2021

OBRA: Construção de um quiosque

FOLHA Nº: 01/01

PRAZO DA OBRA: 06 meses

ITEM	CÓDIGO	ETAPAS/DESCRIÇÃO	FOLHA Nº: 01/01	TOTAL	MÊS 1	MÊS 2	MÊS 3	MÊS 4	MÊS 5	MÊS 6
1	SER-001	MOBILIZAÇÃO - CANTEIROS DE OBRAS - DEMOLIÇÕES	Físico %	#DIV/0!	0,00%	0,00%	0,00%	0,00%	0,00%	0,00%
			Financeiro	R\$ 0,00	R\$ 0,00	R\$ 0,00	R\$ 0,00	R\$ 0,00	R\$ 0,00	R\$ 0,00
2	INF-001	MOVIMENTO DE TERRA	Físico %	#DIV/0!	0,00%	0,00%	0,00%	0,00%	0,00%	0,00%
			Financeiro	R\$ 0,00	R\$ 0,00	R\$ 0,00	R\$ 0,00	R\$ 0,00	R\$ 0,00	R\$ 0,00
3	SUP-001	INFRAESTRUTURA	Físico %	#DIV/0!	0,00%	0,00%	0,00%	0,00%	0,00%	0,00%
			Financeiro	R\$ 0,00	R\$ 0,00	R\$ 0,00	R\$ 0,00	R\$ 0,00	R\$ 0,00	R\$ 0,00
4	ALV-001	SUPERESTRUTURA	Físico %	#DIV/0!	0,00%	0,00%	0,00%	0,00%	0,00%	0,00%
			Financeiro	R\$ 0,00	R\$ 0,00	R\$ 0,00	R\$ 0,00	R\$ 0,00	R\$ 0,00	R\$ 0,00
5	VER-001	ALVENARIA E BANCADAS	Físico %	#DIV/0!	0,00%	0,00%	0,00%	0,00%	0,00%	0,00%
			Financeiro	R\$ 0,00	R\$ 0,00	R\$ 0,00	R\$ 0,00	R\$ 0,00	R\$ 0,00	R\$ 0,00
6	ESQ-001	COBERTURA	Físico %	#DIV/0!	50,00%	50,00%	0,00%	0,00%	0,00%	0,00%
			Financeiro	R\$ 0,00	R\$ 0,00	R\$ 0,00	R\$ 0,00	R\$ 0,00	R\$ 0,00	R\$ 0,00
7	ESQ-001	REVESTIMENTOS-PISOS, PAREDES E TETOS	Físico %	#DIV/0!	10,00%	10,00%	30,00%	20,00%	20,00%	10,00%
			Financeiro	R\$ 0,00	R\$ 0,00	R\$ 0,00	R\$ 0,00	R\$ 0,00	R\$ 0,00	R\$ 0,00
8	PIS-001	ESQUADRIAS	Físico %	#DIV/0!	0,00%	0,00%	0,00%	0,00%	0,00%	0,00%
			Financeiro	R\$ 0,00	R\$ 0,00	R\$ 0,00	R\$ 0,00	R\$ 0,00	R\$ 0,00	R\$ 0,00
9	COB-001	INSTALAÇÕES ELÉTRICAS	Físico %	#DIV/0!	0,00%	0,00%	0,00%	0,00%	0,00%	0,00%
			Financeiro	R\$ 0,00	R\$ 0,00	R\$ 0,00	R\$ 0,00	R\$ 0,00	R\$ 0,00	R\$ 0,00
10	ELE-001	INSTALAÇÕES HIDRAULICAS	Físico %	#DIV/0!	0,00%	20,00%	10,00%	10,00%	10,00%	50,00%
			Financeiro	R\$ 0,00	R\$ 0,00	R\$ 0,00	R\$ 0,00	R\$ 0,00	R\$ 0,00	R\$ 0,00
11	HID-001	LIMPEZA FINAL DA OBRA	Físico %	#DIV/0!	0,00%	0,00%	0,00%	0,00%	0,00%	100,00%
			Financeiro	R\$ 0,00	R\$ 0,00	R\$ 0,00	R\$ 0,00	R\$ 0,00	R\$ 0,00	R\$ 0,00
TOTAL			Físico %	#DIV/0!	0,00%	0,00%	0,00%	0,00%	0,00%	0,00%
			Financeiro	0,00	0,00	0,00	0,00	0,00	0,00	0,00

Engº Marcus Paulo de Souza Lima - Engenheiro Civil

Gilberto Dâmas de Souza - Prefeito Municipal

CREA - 71.197/D

Observações:

SIGCON-MG - Módulo saída - Publicação de convênio

PREFEITURA FARIA LEMOS <pmfarialemos@hotmail.com>

seg 23/05

Flaviana Silva Monteiro
PREFEITURA MUNICIPAL DE FARIA LEMOS

SIGCON-MG - Módulo Saída <sigcon.saida@prodemge.gov.br>

Responder

20/05/2016

Caixa de Entrada

Voce encaminhou esta mensagem em 23/05/2016 12:05



SECRETARIA DE ESTADO DE GOVERNO - SEGOV

Prezado(a) Helio Antônio de Azevedo,

O convênio: 5191000137/2016 foi publicado.

Atenciosamente,

COORDENAÇÃO DO SIGCON-SAÍDA

Belo Horizonte, 20 de Maio de 2016

PROPOSTA DE PLANO DE TRABALHO

NÚMERO DE REGISTRO NO SIGCON-SALDA: 013650/2015 DATA DO REGISTRO: 25/11/2015

I - IDENTIFICAÇÃO DO CONCEDENTE

Razão social: MINAS GERAIS PARTICIPAÇÕES S.A. Telefone: (31) 3915-8317

II - IDENTIFICAÇÃO DO CONVENIENTE**DADOS DO CONVENIENTE**

Razão social: PREFEITURA MUNICIPAL DE FARIA LEMOS CNPJ: 18.114.280/0001-24

Endereço: R DOUTOR JOSE CLAUDIO VALADAO FERRAZ, 208

Bairro: Centro

UF: MG CEP: 36.840-000

Telefone/ FAX: (32) 3749-1414 E-mail institucional: pmfarialemos@hotmail.com

DADOS DO REPRESENTANTE LEGAL

Nome completo: Hélio Antônio de Azevedo CPF: 180.992.386-72

CI/Orgão Exp.: MG 454394/SSPMG Cargo: Prefeito

Data de Vencimento do Mandato: 31/12/2016

Endereço residencial: Rua Bias Fortes, 40

Bairro: centro

UF: MG CEP: 36.840-000

Telefone pessoal: (32) 3749-1414 E-mail pessoal: pmfarialemos@hotmail.com

III - IDENTIFICAÇÃO DO INTERVENIENTE**DADOS DO INTERVENIENTE**

Razão social: SECRETARIA DE ESTADO DE TRANSPORTES E OBRAS CNPJ: 18.715.581/0001-03

Endereço: Rodovia Prefeito Américo Gianetti, nº 4.143

Bairro: SERRA VERDE

UF: mg CEP: 31.630-900

Telefone/ FAX: (031) 3915-8317 E-mail institucional: subinfra@transportes.mg.gov.br

DADOS DO REPRESENTANTE LEGAL

Nome completo: MURILO DE CAMPOS VALADARES CPF: 216.984.226-87

Cil/ao expeditor: MG-148.360/MG SSP/MG Cargo: SECRETARIO

Bairro: Alto Barroca

UF: MG CEP: 30.431-020

Cidade: BELO HORIZONTE

Endereço residencial: Rua Viamão ? 643, apto 31

Bairro: Alto Barroca

Telefone pessoal: (31) 3915-8276 E-mail pessoal: gabinete@transportes.mg.gov.br

IV - CARACTERIZAÇÃO DA PROPOSTA

1 - Repasse de Natureza Especial? SIM

1.1 - Natureza Especial: REPASSE MGI

1.2 - Fundamentação legal para a natureza especial do repasse: NOTA JURÍDICA AGE Nº 3.684 DE 30/10/2013

2 - Origem dos recursos: Concedente - Contratada

2.1 - Selecionar Parlamentar:

2.2 - Contratada: Financeira

2.2.1 - Dotação Orçamentária da Contratada Financeira: 026061545215041045/4490510000/458-100

3 - TIPO DE ATENDIMENTO

4 - VALOR

Gênero

Categoria

Especificação

Concedente

Emenda

Interveniente

Contratada

PROPOSTA DE PLANO DE TRABALHO

NÚMERO DE REGISTRO NO SIGCON-SAIDA: 013650/2015 DATA DO REGISTRO: 25/11/2015

3 - TIPO DE ATENDIMENTO **4 - VALOR**

Gênero	Categoria	Especificação	Concedente	Emenda	Interveniente	Contrapartida
REFORMA OU OBRA	Construção	Obras de Infra Estrutura Urbana	R\$ 150.000,00	R\$ 0,00	R\$ 0,00	R\$ 19.871,12

5 - Descrição DETALHADA do objeto:
 Construção para o melhoramento na adequação das condições físicas, com execução de obra de infraestrutura em conformidade com o projeto, planilha organograma físico-financeiro parte integrante do convênio.

5.1 - Endereço da obra ou local do evento, de prestação do serviço ou de entrega do bem (dependendo do objeto):

Rua/Avenida/ Rodovia/Beco/Travessa:	Número/KM:	Bairro/Distrito:	CEP	Município:	Referência:
PRAÇA JOSE FERREIRA	1	CENTRO	36.840-000	FARIA LEMOS	PRAÇA CENTRAL

6 - Justificativa FUNDAMENTADA, objetivos e finalidade do convênio de saída:

O município de Faria Lemos, possui uma grande demanda em promover a reabilitação urbana central, onde esta proposta é parte de uma série de ações planejadas e previstas para garantir a estruturação do município com o objetivo de proporcionar a valorização da população, assim como garantir a melhoria da qualidade de vida dos mesmos, a impulsionar o fluxo turístico e consequentemente alavancar a economia local. Para isso, esta proposta prevê a execução de obras de construção de dois (02) Quilômetros e a reforma da Rota de Malha atingindo parte relevante das demandas e necessidades referente a reabilitação urbana, promovendo transformação estrutural de especial interesse para efetivar as funções sociais da cidade.

7 - Pessoas beneficiadas diretamente

7.1 - Descrição: Crianças, adolescentes, jovens, adultos, idosos e famílias **7.2 - Quantidade:** 3373

8 - Proposta de vigência (dias corridos): 180

9 - Conta específica

9.1 - Banco: 104	9.2 - Agência bancária: 105-0	9.3 - Conta bancária: 412-0	9.4 - Praça bancária: FARIA LEMOS
-------------------------	--------------------------------------	------------------------------------	--

9.4.1 - Justificativa de escolha de praça bancária diferente do município do convenente (se for o caso):

10 - Equipe executora do convênio de saída:

FUNÇÃO: RESPONSÁVEL PELA DOCUMENTAÇÃO DE CELEBRAÇÃO DOS TERMOS ADITIVOS

10.1 - NOME	10.2 - REGISTRO PROFISSIONAL	10.3 - TELEFONE	10.4 - E-MAIL
Helio Antonio de Azevedo		(32) 3749-1414	pmfarialemos@hotmail.com

FUNÇÃO: RESPONSÁVEL PELA PRESTAÇÃO DE CONTAS

10.1 - NOME	10.2 - REGISTRO PROFISSIONAL	10.3 - TELEFONE	10.4 - E-MAIL
Helio Antonio de Azevedo		(32) 3749-1414	pmfarialemos@hotmail.com

FUNÇÃO: RESPONSÁVEL PELO MONITORAMENTO

10.1 - NOME	10.2 - REGISTRO PROFISSIONAL	10.3 - TELEFONE	10.4 - E-MAIL
Antonio Eivaldo Rodrigues		(32) 3749-1180	pmfarialemos@hotmail.com

11 - Obrigações do interveniente (se houver):
 Análise técnica e jurídica para a celebração do convênio, acompanhamento e fiscalização da execução do convênio, e análise da prestação de contas?

PROPOSTA DE PLANO DE TRABALHO

NÚMERO DE REGISTRO NO SIGCON-SAIDA: 013650/2015

DATA DO REGISTRO: 25/11/2015

V - CRONOGRAMA DE EXECUÇÃO

ESPECIFICAÇÃO DA META:

1 - REFORMA OU OBRA - Construção - Obras de Infra Estrutura Urbana

ESPECIFICAÇÃO DA ETAPA, FASE OU ATIVIDADE	UNID. DE MEDIDA	QUANT.	DURAÇÃO (dias corridos)	
			IND. FÍSICO	
Placa de obra em aço galvanizado	m²	9,00	180	
Escavação manual de vala em material de 1ª categoria ate 1,5m excluindo esgotamento / escoramento	m³	27,64	180	
Regularização e compactação manual de fundo de vala	m²	23,04	180	
Reaterro de vala com compactação manual	m³	18,72	180	
Armação aço CA-50, diam. 6,3 (1/4) a 12,5mm (1/2) - fornecimento/corte (perda de 10%)/dobra/colocação	kg	587,06	180	
Forma de madeira comum para fundações	m²	89,48	180	
Concreto usinado bombeado FCK=20MPA, inclusive colocação, espalhamento e acabamento	m³	11,74	180	
Forma para estruturas de concreto (pilares, viga e laje) em chapa de madeira compensada resinada, de 110x2,20, espessura = 12mm, 05 utilizações (fabricação, montagem e desmontagem)	m²	190,64	180	
Armação aço CA-50, diam. 6,3 (1/4) a 12,5mm (1/2) - fornecimento/corte (perda de 10%) / dobra / colocação	kg	698,46	180	
Concreto usinado bombeado FCK=25MPA, inclusive colocação, espalhamento e acabamento	m³	13,96	180	
Vergas 10x10 cm, pré-moldadas c/ concreto FCK=15 MPA (preparo mecânico), aço CA-50 com formas tabua de pinho 3A	m	18,20	180	
Alvenaria de vedação de blocos cerâmicos furados na horizontal de 9x19x19 cm (espessura 9cm) de paredes com área líquida maior ou igual a 6m² sem vãos e argamassa de assentamento com preparo	m²	186,30	180	
Estrutura em madeira aparelhada, para telha cerâmica, apoiada em parede	m²	164,80	180	
Cobertura em telha cerâmica tipo francesa, excluindo madeiramento	m²	164,80	180	
Cumeeira com telha cerâmica embocada com argamassa traço 1:2:8 (cimento, cal e areia)	m	49,68	180	
Contapiso em argamassa traço 1:4 (cimento e areia), preparo mecânico com betoneira 400l, aplicado em áreas secas menores que 10m² sobre laje, aderido, espessura 4cm, acabamento não reforçado	m²	50,20	180	
Revestimento cerâmico para piso com placas tipo grês de dimensões 35x35 cm aplicada em ambientes de área menor que 5 m² AF 06/2014	m²	50,20	180	
Soleira de granito - portas	m	6,20	180	
Chapisco aplicado tanto em pilares e vigas de concreto como em alvenarias de paredes internas e externas, com colher de pedreiro, argamassa traço 1:3 com preparo manual AF 06/2014	m²	372,60	180	
Emboço paulista (massa única) em parede, traço 1:2:8 (cimento, cal e areia), preparo mecânico - ESP 2cm	m²	372,60	180	
Revestimento cerâmico para paredes internas de dimensões 20x20cm	m²	228,60	180	
Pintura látex acrílica ambientes internos, duas demãos - tetos	m²	70,18	180	
Feitoril de granito (janelas)	m	6,00	180	
Pintura externa em textura acrílica, duas demãos	m²	204,42	180	
Porta de madeira compensada lisa para pintura 0,70x2,10 m, incluso aduela 1A, e alizar 1A e dobradiça com anel	un	4,00	180	
Porta de madeira compensada lisa para pintura 0,80x2,10 m, incluso aduela 1A, e alizar 1A e dobradiça com anel	un	4,00	180	

PROPOSTA DE PLANO DE TRABALHO

NÚMERO DE REGISTRO NO SIGON-SALDA: 013650/2015

DATA DO REGISTRO: 25/11/2015

27	un	8,00	Fechadura de embutir completa, para portas internas, padrão de acabamento popular
28	m²	28,56	Pintura esmalte para madeira, duas demãos, incluso aparelhamento com fundo nivelador branco fosco
29	m²	9,00	Janela de alumínio tipo maxim ar, incluso garniões e vidro incolor
30	un	8,00	Luminaria tipo calha, de sobrepor, com reator de partida rápida e lâmpada fluorescente 1x40w, completa, fornecimento e instalação
31	un	14,00	Luminaria tipo calha, de sobrepor, com reator de partida rápida e lâmpada fluorescente 2x40w, completa, fornecimento e instalação
32	un	8,00	Tomada de embutir 2P+T 20A/250V c/ placa - fornecimento e instalação
33	un	10,00	Interruptor C/1 tecla simples em cx 4"x2"
34	un	8,00	Interruptor c/ 2 teclas simples em cx 4"x2"
35	m	100,00	Cabo de cobre isolado PVC 450/750V 1,5mm2 resistente a chama - fornecimento e instalação
36	m	100,00	Cabo de cobre isolado PVC 450/750V 2,5mm2 resistente a chama - fornecimento e instalação
37	un	6,00	Quadro de distribuição de energia de embutir, em chapa metálica, para 18 disjuntores termomagnéticos monopolares, com barramento trifásico e neutro, fornecimento e instalação
38	un	4,00	Disjuntor termomagnético monopolar padrão nema (americano) 10
39	un	4,00	Disjuntor termomagnético monopolar padrão nema (americano) 35
40	un	4,00	Disjuntor termomagnético bipolar padrão nema (americano) 10A 50A
41	un	4,00	Vaso sanitário sifonado louça branca padrão popular, com conjunto para fixação para vaso sanitário com parafuso, arruela e
42	un	4,00	Bancada de granito cinza polido para lavatório 0,50x0,60 m - fornecimento e instalação AF_12/2013 P
43	un	4,00	Torneira cromada de mesa, 1/2" ou 3/4", para lavatório, padrão popular - fornecimento e instalação AF_12/2013
44	un	6,00	Registro pressão 3/4" com cano pia acabamento cromado simples
45	un	4,00	Valvula descarga 1,1/2" com registro, acabamento em metal cromado
46	m²	295,00	Acerto e nivelamento do terreno
47	m²	2,39	Concreto armado para pilares pré-moldados assentados
48	m²	295,00	Execução de contrapiso em concreto E-4 cm
49	m²	295,00	Execução de piso cimentado queimado E-2 cm em quadros conforme projeto
50	m²	36,42	Execução de piso cerâmico Nilla Martelli Dim 11X23 cm em rebaixo com argamassa aditivada
51	m²	157,62	Execução de estrutura metálica para telhado conforme projeto
52	m²	157,62	Assentamento de telha cerâmica ondulada conforme o projeto
53	m	53,00	Assentamento de cumeeira em telha de barro
54	m²	157,62	Pintura de estrutura metálica
55	unid	4,00	Recuperação de mesa de jogos
56	m³	1,44	Recuperação de escadas em concreto
57	vb	1,00	Recuperação e aumento de caixa de esgoto
58	m²	459,80	Limpeza final da obra

PROPOSTA DE PLANO DE TRABALHO

NÚMERO DE REGISTRO NO SIGCON-SAIDA: 013650/2015 DATA DO REGISTRO: 25/11/2015

VI - PLANO DE APLICAÇÃO DE RECURSOS

1 - DEMONSTRATIVO DE RECURSO

META	Especificação da etapa, fase ou atividade	UNID. DE MEDIDA	QUANT.	VALOR		
				UNITÁRIO	MENSAL	TOTAL
1	Placa de obra em aço galvanizado	m²	9,00	R\$ 271,75	R\$ 0,00	R\$ 2.445,75
1	Escavação manual de vala em material de 1ª categoria ate 1,5m excluindo escoramento / escoramento	m³	27,64	R\$ 47,42	R\$ 0,00	R\$ 1.310,69
1	Regularização e compactação manual de fundo de vala	m²	23,04	R\$ 4,47	R\$ 0,00	R\$ 102,99
1	Relevo de vala com compactação manual	m²	18,72	R\$ 40,65	R\$ 0,00	R\$ 760,97
1	Armação aço CA-50, diam. 6,3 (1/4) a 12,5mm (1/2) - fornecimento/corte (perda de 10%)/dobra/colocação	kg	587,06	R\$ 9,27	R\$ 0,00	R\$ 5.442,05
1	Forma de madeira comum para fundações	m²	89,48	R\$ 30,84	R\$ 0,00	R\$ 2.759,56
1	Concreto usinado bombeado FCK=20MPA, inclusive colocação, espalhamento e acabamento	m³	11,74	R\$ 452,53	R\$ 0,00	R\$ 5.312,70
1	Forma para estruturas de concreto (pilares, vigas e lajes) em chapa de madeira compensada resinada, de 10x2,20, espessura = 12mm, 05 utilizações (fabricação, montagem e desmontagem)	m²	190,64	R\$ 35,39	R\$ 0,00	R\$ 6.746,75
1	Armação aço CA-50, diam. 6,3 (1/4) a 12,5mm (1/2) - fornecimento/corte (perda de 10%) / dobra / colocação	kg	698,46	R\$ 9,27	R\$ 0,00	R\$ 6.474,72
1	Concreto usinado bombeado FCK=25MPA, inclusive colocação, espalhamento e acabamento	m³	13,96	R\$ 469,25	R\$ 0,00	R\$ 6.550,73
1	Vergas 10x10 cm, pré-moldadas c/ concreto FCK=15 MPA (preparo mecânico), aço CA-50 com formas tabua de pinho 3A	m	18,20	R\$ 19,32	R\$ 0,00	R\$ 351,62
1	Alvenaria de vedação de blocos cerâmicos furados na horizontal de 9x19x19 cm (espessura 9cm) de paredes com área líquida maior ou igual a 6m² sem vãos e argamassa de assentamento com preparo	m²	186,30	R\$ 59,03	R\$ 0,00	R\$ 10.997,29
1	Estrutura em madeira aparelhada, para telha cerâmica, apoiada em parede	m²	164,80	R\$ 97,60	R\$ 0,00	R\$ 16.084,48
1	Cobertura em telha cerâmica tipo francesa, excluindo madramento	m²	164,80	R\$ 49,58	R\$ 0,00	R\$ 8.170,78
1	Cumeeira com telha cerâmica embogada com argamassa traço 1:2:8 (cimento, cal e areia)	m	49,68	R\$ 22,83	R\$ 0,00	R\$ 1.134,19
1	Contrapiso em argamassa traço 1:4 (cimento e areia), preparo mecânico com betoneira 400l, aplicado em áreas secas menores que 10m² sobre laje, aderido, espessura 4cm, acabamento não reforçado	m²	50,20	R\$ 40,98	R\$ 0,00	R\$ 2.057,20
1	Revestimento cerâmico para piso com placas tipo grês de dimensões 35x35 cm aplicada em ambientes de área menor que 5 m² AF 06/2014	m²	50,20	R\$ 40,99	R\$ 0,00	R\$ 2.057,70
1	Soleira de granito - portas	m	6,20	R\$ 48,25	R\$ 0,00	R\$ 299,15
1	Chapisco aplicado tanto em pilares e vigas de concreto como em alvenarias de paredes internas e externas, com colher de pedreiro, argamassa traço 1:3 com preparo manual AF 06/2014	m²	372,60	R\$ 3,52	R\$ 0,00	R\$ 1.311,55
1	Emboço paulista (massa única) em parede, traço 1:2:8 (cimento, cal e areia), preparo mecânico - ESP 2cm	m²	372,60	R\$ 30,97	R\$ 0,00	R\$ 11.539,42
1	Revestimento cerâmico para paredes internas de dimensões 20x20cm	m²	228,60	R\$ 46,43	R\$ 0,00	R\$ 10.613,90
1	Pintura látex acrílica ambientes internos, duas demãos - tetos	m²	70,18	R\$ 10,35	R\$ 0,00	R\$ 726,36
1	Peitoril de granito (janelas)	m	6,00	R\$ 75,79	R\$ 0,00	R\$ 454,74
1	Pintura externa em textura acrílica, duas demãos	m²	204,42	R\$ 12,31	R\$ 0,00	R\$ 2.516,41
				VALOR TOTAL	RS	169.871,12

PROPOSTA DE PLANO DE TRABALHO

NÚMERO DE REGISTRO NO SIGCON-SALDA: 013650/2015

DATA DO REGISTRO: 25/11/2015

VI - PLANO DE APLICAÇÃO DE RECURSOS

1 - DEMONSTRATIVO DE RECURSO

META	Especificação da etapa, fase ou atividade	UNID. DE MEDIDA	QUANT.	VALOR		VALOR TOTAL
				UNITÁRIO	MENSAL	
1	Porta de madeira compensada lisa para pintura 0,70x2,10 m, incluso aduela 1A, alizar 1A e dobradiça com anel	un	4,00	R\$ 340,37	R\$ 0,00	R\$ 1.361,48
1	Porta de madeira compensada lisa para pintura 0,80x2,10 m, incluso aduela 1A, alizar 1A e dobradiça com anel	un	4,00	R\$ 344,88	R\$ 0,00	R\$ 1.379,52
1	Fechadura de embutir completa, para portas internas, padrão de acabamento popular	un	8,00	R\$ 79,35	R\$ 0,00	R\$ 634,80
1	Pintura esmalte para madeira, duas demãos, incluso aparelhamento com fundo nivelador branco fosco	m²	28,56	R\$ 26,47	R\$ 0,00	R\$ 755,98
1	Janela de alumínio tipo maxim ar, incluso garnições e vidro incolor	m²	9,00	R\$ 645,15	R\$ 0,00	R\$ 5.806,35
1	Luminária tipo calha, de sobrepôr, com reator de partida rápida e lâmpada fluorescente 1x40w, completa, fornecimento e instalação	un	8,00	R\$ 69,70	R\$ 0,00	R\$ 557,60
1	Luminária tipo calha, de sobrepôr, com reator de partida rápida e lâmpada fluorescente 2x40w, completa, fornecimento e instalação	un	14,00	R\$ 95,00	R\$ 0,00	R\$ 1.330,00
1	Tomada de embutir 2P+T 20A/250V c/ placa - fornecimento e instalação	un	8,00	R\$ 30,24	R\$ 0,00	R\$ 241,92
1	Interruptor C/1 tecla simples em cx 4"x2"	un	10,00	R\$ 13,38	R\$ 0,00	R\$ 133,80
1	Interruptor c/ 2 teclas simples em cx 4"x2"	un	8,00	R\$ 26,54	R\$ 0,00	R\$ 212,32
1	Cabo de cobre isolado PVC 450/750V 1,5mm2 resistente a chama - fornecimento e instalação	m	100,00	R\$ 2,16	R\$ 0,00	R\$ 216,00
1	Cabo de cobre isolado PVC 450/750V 2,5mm2 resistente a chama - fornecimento e instalação	m	100,00	R\$ 2,82	R\$ 0,00	R\$ 282,00
1	Quadro de distribuição de energia de embutir, em chapa metálica, para 18 disjuntores termomagnéticos monopolares, com barramento trifásico e neutro, fornecimento e instalação	un	6,00	R\$ 421,26	R\$ 0,00	R\$ 2.527,56
1	Disjuntor termomagnético monopolar padrão nema (americano) 10	un	4,00	R\$ 13,32	R\$ 0,00	R\$ 53,28
1	Disjuntor termomagnético bipolar padrão nema (americano) 35	un	4,00	R\$ 20,78	R\$ 0,00	R\$ 83,12
1	Disjuntor termomagnético bipol padrão nema (americano) 10A 50A	un	4,00	R\$ 62,00	R\$ 0,00	R\$ 248,00
1	Vaso sanitário sifonado louça branca padrão popular, com conjunto para fixação para vaso sanitário com parafuso, arneta e	un	4,00	R\$ 222,01	R\$ 0,00	R\$ 888,04
1	Bancada de granito cinza polido para lavatório 0,50x0,60 m -fornecimento e instalação AF 12/2013 P	un	4,00	R\$ 207,85	R\$ 0,00	R\$ 831,40
1	Tomreira cromada de mesa, 1/2" ou 3/4", para lavatório, padrão popular - fornecimento e instalação AF 12/2013	un	4,00	R\$ 39,40	R\$ 0,00	R\$ 157,60
1	Registro pressão 3/4" com cano pla acabamento cromado simples	un	6,00	R\$ 77,91	R\$ 0,00	R\$ 467,46
1	Valvula descarga 1. 1/2" com registro, acabamento em metal cromado	un	4,00	R\$ 194,85	R\$ 0,00	R\$ 779,40
1	Acerto e nivelamento do terreno	m²	295,00	R\$ 5,00	R\$ 0,00	R\$ 1.475,00
1	Concreto armado para pilares pré-moldados assentados	m³	2,39	R\$ 1.590,00	R\$ 0,00	R\$ 3.800,10
1	Execução de contrapiso em concreto E-4 cm	m²	295,00	R\$ 14,70	R\$ 0,00	R\$ 4.336,50
1	Execução de piso cimentado queimado E-2 cm em quadros conforme projeto	m²	295,00	R\$ 16,20	R\$ 0,00	R\$ 4.779,00
1	Execução de piso cerâmico Nila Martelli Dim 11x23 cm em rebaixo com argamassa aditivada	m²	36,42	R\$ 74,80	R\$ 0,00	R\$ 2.724,22
	VALOR TOTAL					R\$ 169.871,12

PROPOSTA DE PLANO DE TRABALHO

NÚMERO DE REGISTRO NO SIGCON-SAÍDA: 013650/2015 DATA DO REGISTRO: 25/11/2015

VI - PLANO DE APLICAÇÃO DE RECURSOS

1 - DEMONSTRATIVO DE RECURSO

META	Especificação da etapa, fase ou atividade	UNID. DE MEDIDA	QUANT.	UNITÁRIO	MENSAL	TOTAL	VALOR
1	Execução de estrutura metálica para telhado conforme projeto	m ²	157,62	R\$ 105,00	R\$ 0,00	R\$ 16.550,10	
1	Assentamento de telha cerâmica ondulada conforme o projeto	m ²	157,62	R\$ 28,50	R\$ 0,00	R\$ 4.492,17	
1	Assentamento de cumeeira em telha de barro	m	53,00	R\$ 16,00	R\$ 0,00	R\$ 848,00	
1	Pintura de estrutura metálica	m ²	157,62	R\$ 14,00	R\$ 0,00	R\$ 2.206,68	
1	Recuperação de mesa de jogos	unid	4,00	R\$ 350,00	R\$ 0,00	R\$ 1.400,00	
1	Recuperação de escadas em concreto	m ²	1,44	R\$ 356,00	R\$ 0,00	R\$ 512,64	
1	Recuperação e aumento de caixa de esgoto	vb	1,00	R\$ 598,00	R\$ 0,00	R\$ 598,00	
1	Limpeza final da obra	m ²	459,80	R\$ 2,13	R\$ 0,00	R\$ 979,37	
VALOR TOTAL							R\$ 169.871,12

2 - VALOR TOTAL DA PROPOSTA/CONTRAPARTIDA

ESPECIFICAÇÃO	VALOR	%CONVÊNIO	% LDO
Concedente	R\$ 150.000,00	88,30	-
Parlamentar	R\$ 0,00	0,00	-
Interviente	R\$ 0,00	0,00	-
Contrapartida	R\$ 19.871,12	11,70	13,25
Outras fontes	R\$ 0,00	-	-
TOTAL	R\$ 169.871,12		

VII - CRONOGRAMA DE DESEMBOLSO DOS RECURSOS

CONCEDENTE			
Mês	Ano	Valor	
Março	2016	R\$ 150.000,00	
CONVENIENTE			
Mês	Ano	Valor	
Março	2016	R\$ 19.871,12	

PROPOSTA DE PLANO DE TRABALHO

NÚMERO DE REGISTRO NO SIGCON-SAÍDA: 013650/2015 DATA DO REGISTRO: 25/11/2015

VIII - SOLICITAÇÃO DE CELEBRAÇÃO DO CONVÊNIO DE SAÍDA

Nestes termos, venho submeter à apreciação de V.Sa. a presente Proposta de Plano de Trabalho, visando ao repasse de recursos por meio de Convênio de Saída.



Assinatura do Representante Legal do Conveniente

Local

Data

Helio Antonio de Azevedo
Prefeito de Faria Lemos

Carimbo de Identificação

AQUI TEM OBRA DA PREFEITURA



Prefeitura de
FARIA LEMOS

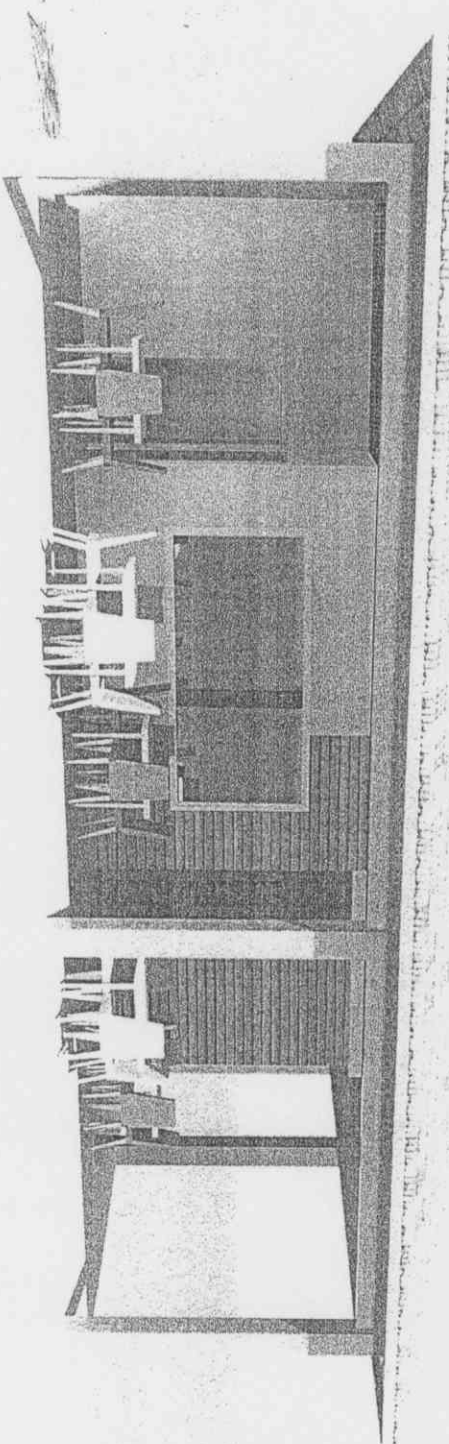

Quiosque da Praça José Ferreira



16/03/2016 17:45:41

16/03/2016 - BANCO DO BRASIL - 17:45:41
00260026

COMPROVANTE DE PAGAMENTO DE TITULOS

CLIENTE: PM FAPTA TEMOS - IEM
AGENCIA: 0026-4
COMTA: 23.062-6
BANCO DO BRASIL

001945865250000000010299998121610000000007437
NR. DOCUMENTO 31.601
NCESSO NUMERO 2999981
CONVENIO 00458659
CONSELHO REGIONAL DE ENGENHARIA
AG/COD. BENEFICIARIO 3394/00005760
DATA DO PAGAMENTO 16/03/2016
VALOR DO DOCUMENTO 74,37
VALOR COBRADO 74,37
NR. AUTENTICACAO 2.477.EB3.97B.CB6.577

Assinada por J8153860 HELIO ANTONIO DE AZEVEDO
JA664757 JEFFERSON DO NASCIMENTO RANGEL

16/03/2016 17:42:51
16/03/2016 17:45:41

Transação efetuada com sucesso.

Transação efetuada com sucesso por: JA664757 JEFFERSON DO NASCIMENTO RANGEL.



Anotação de Responsabilidade Técnica - ART
Lei nº 6.496, de 7 de dezembro de 1977

CREA-MG

Conselho Regional de Engenharia e Agronomia de Minas Gerais

Situação da ART em 13/03/2016: Cadastrada

ART de Obra ou Serviço
1420160000003011384

1. Responsável Técnico

ANTONIO EUVALDO RODRIGUES

Título profissional: ENGENHEIRO CIVIL; ESPECIALIZACAO: ENGENHEIRO DE

SEGURANCA DO TRABALHO

Empresa contratada:

RNP: 1402178050
Registro: MG-55181/D

Registro:

2. Dados do Contrato

Contratante: PREFEITURA MUNICIPAL DE FARIA LEMOS

Logradouro: RUA DR. JOSÉ CLAUDIO VALADÃO FERRAZ

Complemento:

Cidade: FARIA LEMOS

Contrato: celebrado em

Valor: R\$ 2.000,00

UF: MG

Bairro: CENTRO

CEP: 36840-000

Número: 208

CPF/CNPJ: 18.114.280/0001-24

Tipo de contratante: PESSOA JURÍDICA DE DIREITO PÚBLICO

3. Dados da Obra/Serviço

Logradouro: PRAÇA JOSÉ FERREIRA

Complemento:

Cidade: FARIA LEMOS

Data de início: 11/03/2016

Previsão de término: 28/10/2016

Valor da Obra: R\$ 124.579,21

Finalidade: OUTRO

Proprietário: PREFEITURA MUNICIPAL DE FARIA LEMOS

CNPJ: 18.114.280/0001-24

4. Atividade Técnica

EXECUÇÃO

ORÇAMENTO EDIFICAÇÕES PARA OUTROS FINS

FISCALIZAÇÃO DE OBRAS/SERVIÇOS EDIFICAÇÕES PARA OUTROS FINS

164,80 m²

164,80 m²

Quantidade Unidade

Após a conclusão das atividades técnicas o profissional deverá proceder a baixa desta ART

5. Observações

CONSTRUÇÃO DE DOIS QUIOSQUES

7. Entidade de classe

ASSOCIAÇÃO MINEIRA DE ENGENHARIA DE SEGURANÇA

9. Informações

Área de Atuação: CIVIL; CIVIL;

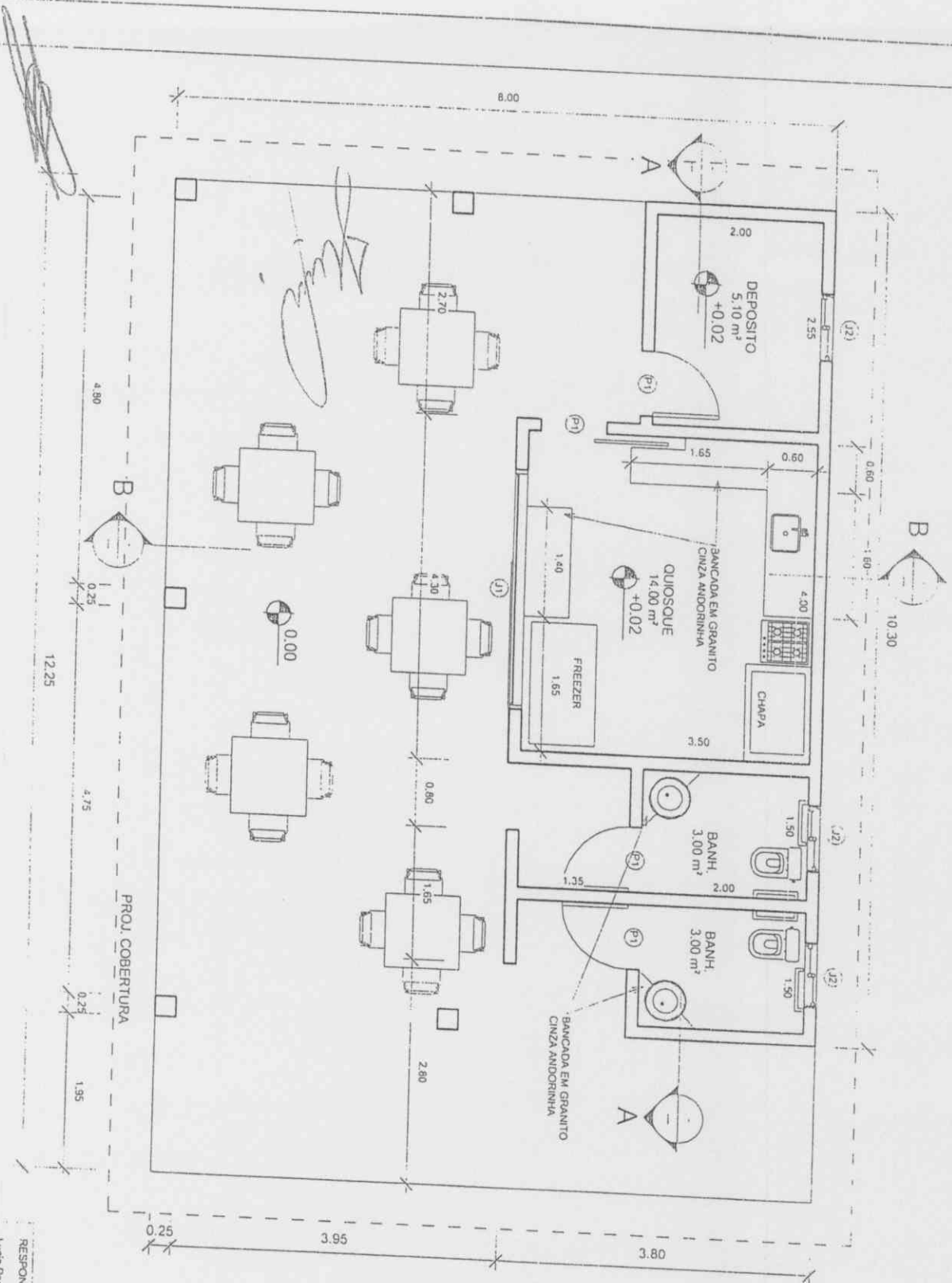

1
1 : 50
PLANTA BAIXA QUIOSQUE

000141

PORTAS	
P1	0.80 x 2.10
JANELAS	
J1	3.00 X 1.50
J2	0.80 X 0.60

PROJETO: Prefeitura Municipal de Faria Lemos, Prefeito: Hélio Azevedo

TÍTULO: Construção quiosque praça

ENDEREÇO: _____

RESPONSÁVEL TÉCNICO PELO PROJETO: Lucía Forinho Matos

PROPRIETÁRIO: _____

CAU: 01673-7

DATA: ABRIL/2016

ESCALA: INDICADA

FOLHA: _____

1
1 : 50
PLANTA DE COBERTURA QUIOSQUE

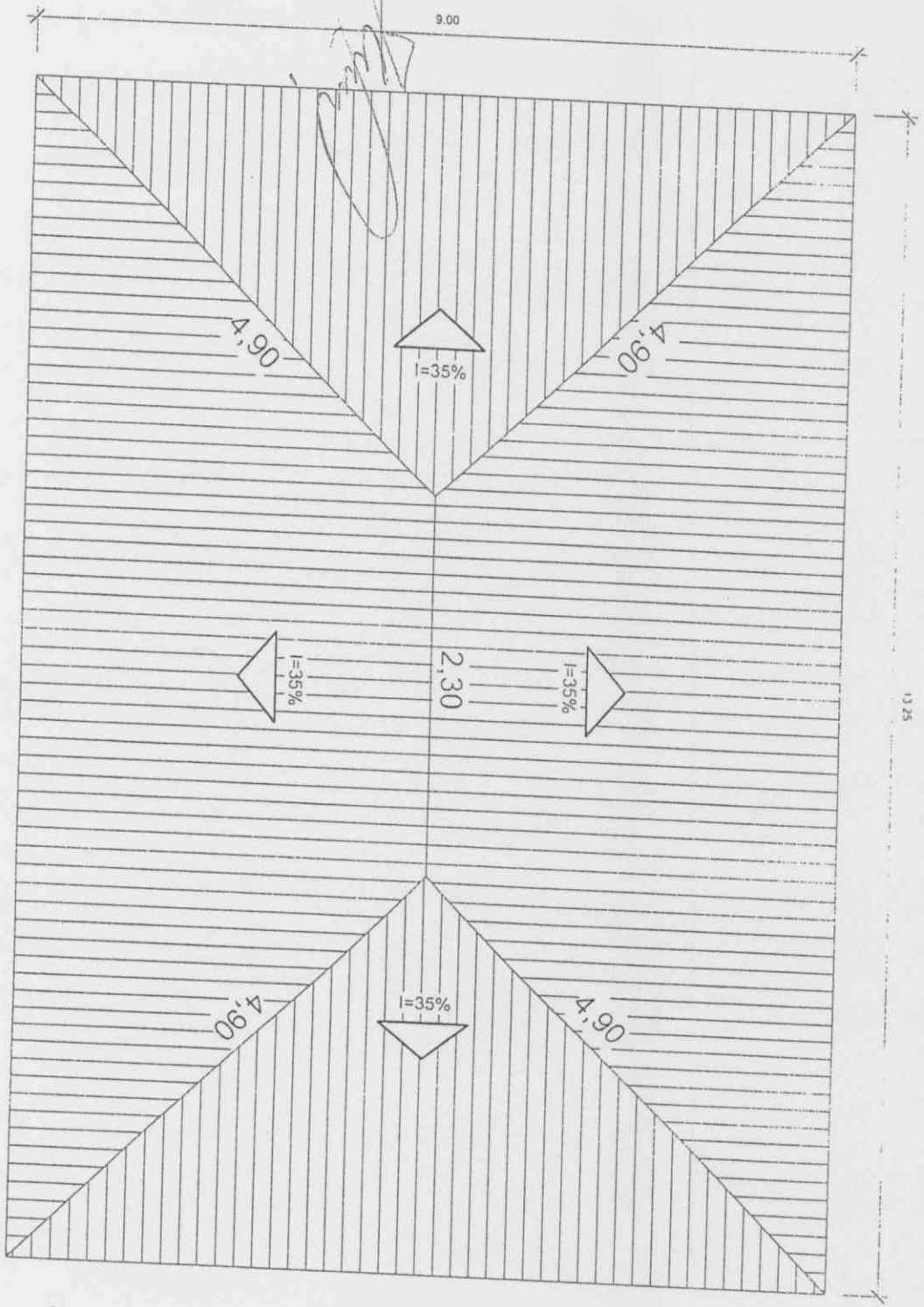

000142

PORTAS	
P1	0.80 x 2.10
JANELAS	
J1	3.00 X 1.50
J2	0.80 x 0.60

RESPONSÁVEL TÉCNICO PELO PROJETO:
 Lúcia Perrino Malins
 PROPRIETÁRIO
 Prefeitura Municipal de Faria Lemos Prefeito: Hélio Azevedo
 TÍTULO
 PROJETO
 Construção quiosque praça
 ENDEREÇO
 Faria Lemos - MG

CAU:
 518737
 DATA:
 ABRIL/2016
 ESCALA:
 INDICADA
 FOLHA:
 02/05

Handwritten signature

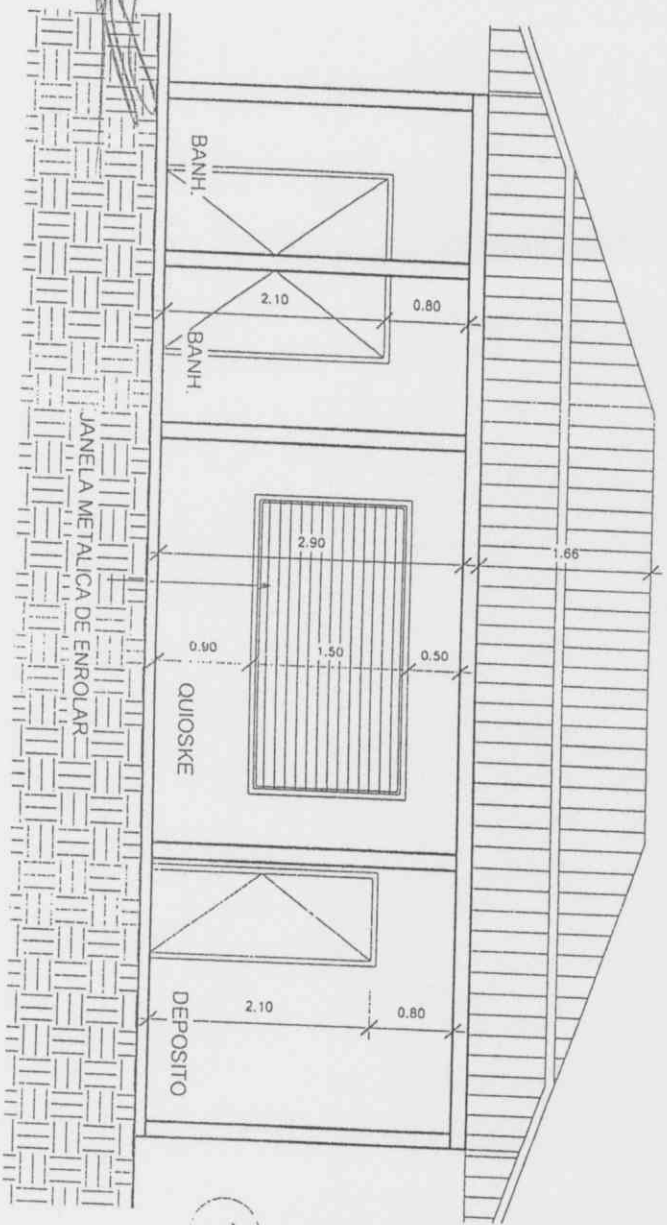

1 CORTE AA
1 : 50

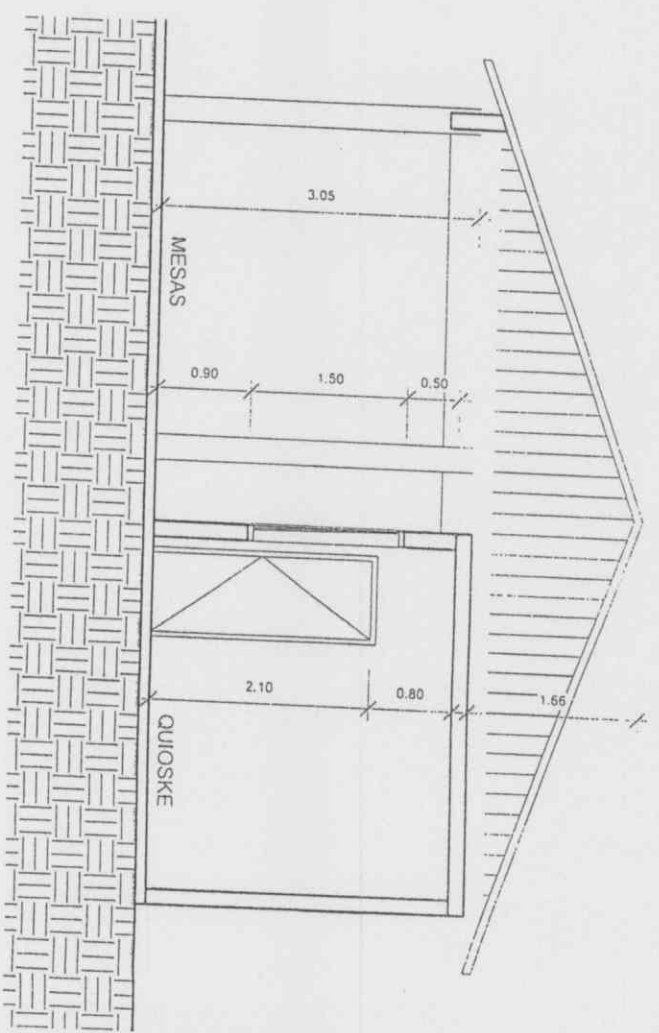

2 CORTE BB
1 : 50

	PORTAS	JANELAS
P1	0.80 x 2.10	
J1		3.00 X 1.50
J2		0.80 X 0.60

PROJETO: Prefeitura municipal de Fátia Lenora Prefeitura: Hélio Azeredo
 PROPRIETÁRIO:
 RESPONSÁVEL TÉCNICO PELO PROJETO: Lúcia Penhino Mattos
 TÍTULO: Construção quiosque praça
 ENDEREÇO: Fátia Lenora - MG
 DATA: ABRIL/2016
 ESCALA: INDICADA
 FOLHA: 03/05

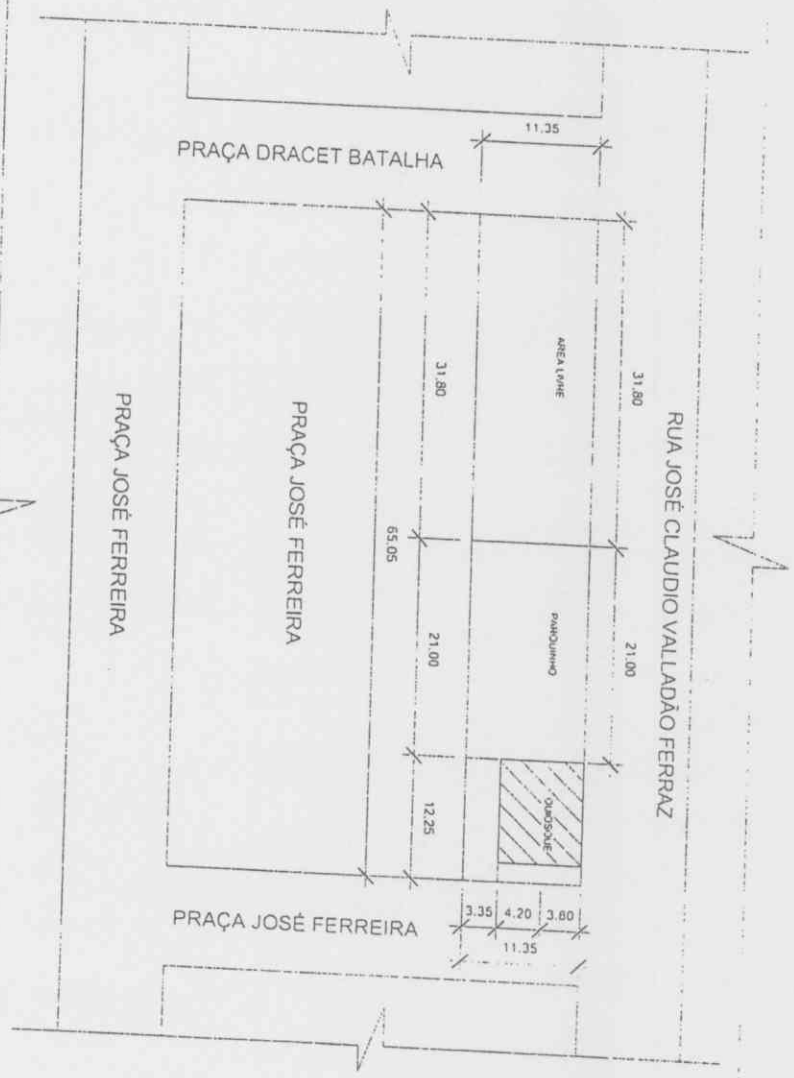

1
 PLANTA DE SITUAÇÃO
 1 : 500

00001451

PORTAS	
P1	0.80 x 2.10
JANELAS	
J1	3.00 x 1.50
J2	0.80 x 0.60

RESPONSÁVEL TÉCNICO PELO PROJETO:
 Lúcia Pontino Martins
 PROPRIETÁRIO:
 Prefeitura Municipal de Fátima Lemos Prefeito Hélio Azevedo
 TÍTULO:
 Construção quiosque praça
 ENDEREÇO:
 Fátima Lemos - MG
 DATA:
 ABRIL/2016
 ESCALA INDICADA
 FOLHA 09/05

3. Dashed lines represent
 2.000.000.000

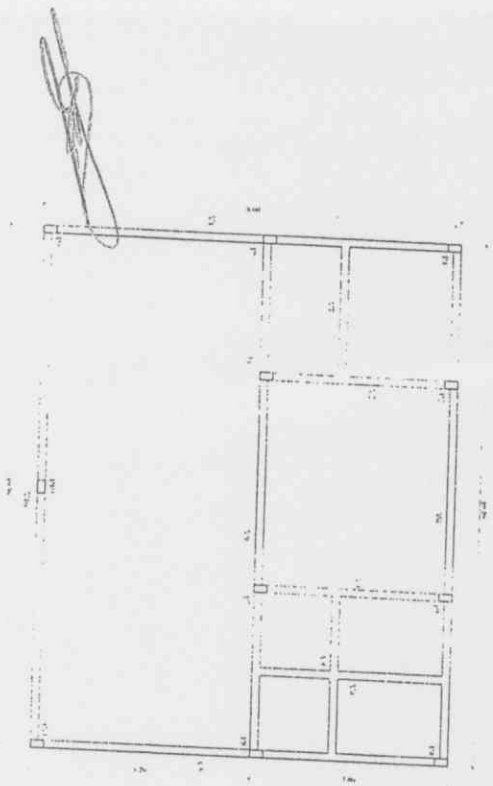

[Handwritten signature]

4. PERENCANAAN LANTAI - GEDUNG B

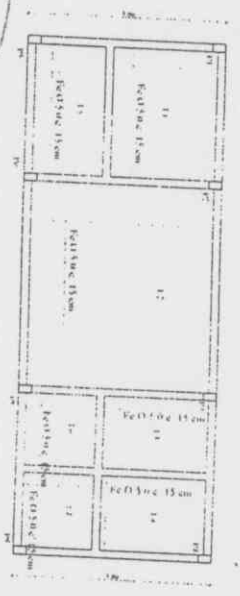

000146

NO. 100/100/100/100
 NO. 100/100/100/100
 NO. 100/100/100/100

NO. 100/100/100/100
 NO. 100/100/100/100
 NO. 100/100/100/100

Fidris, Technica

PT. ...
 ...
 ...

1. PERENCANAAN LANTAI - GEDUNG A



2. PERENCANAAN LANTAI - GEDUNG B

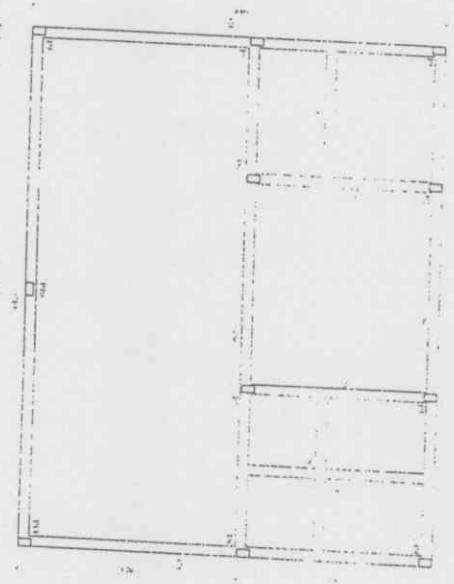

000147

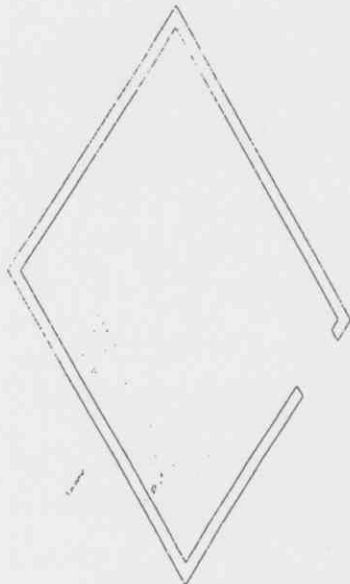

ISOMÉTRICO - COZINHA QUIOSQUES
ESCALA 1:25

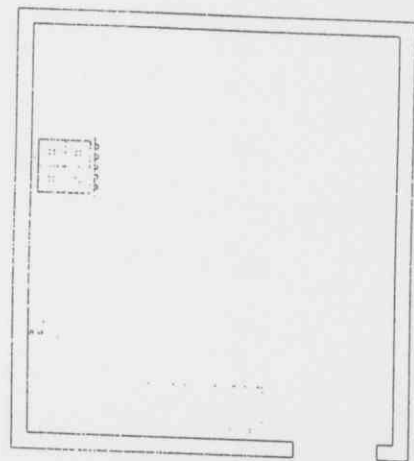

PLANTA BAIHA - HIDROSANITÁRIO
ESCALA: 1:25



PLANTA BAIHA - HIDROSANITÁRIO
ESCALA: 1:25

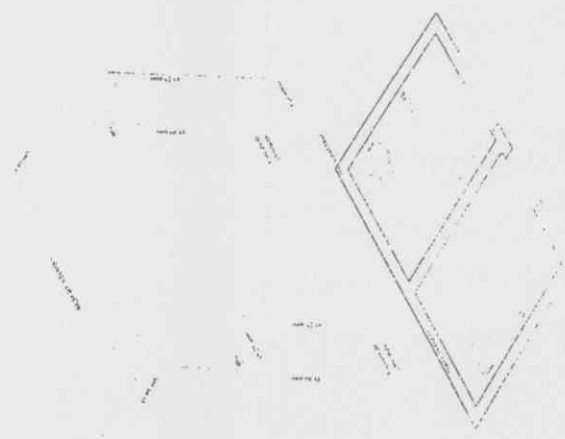

PLANTA BAIHA - HIDROSANITÁRIO
ESCALA: 1:25

Ficha Técnica

Elaborado por: [illegible]
Proj. e Exec. de: [illegible]
Data: [illegible]

Proj. e Exec. de: [illegible]
Data: [illegible]

[illegible]

[illegible]



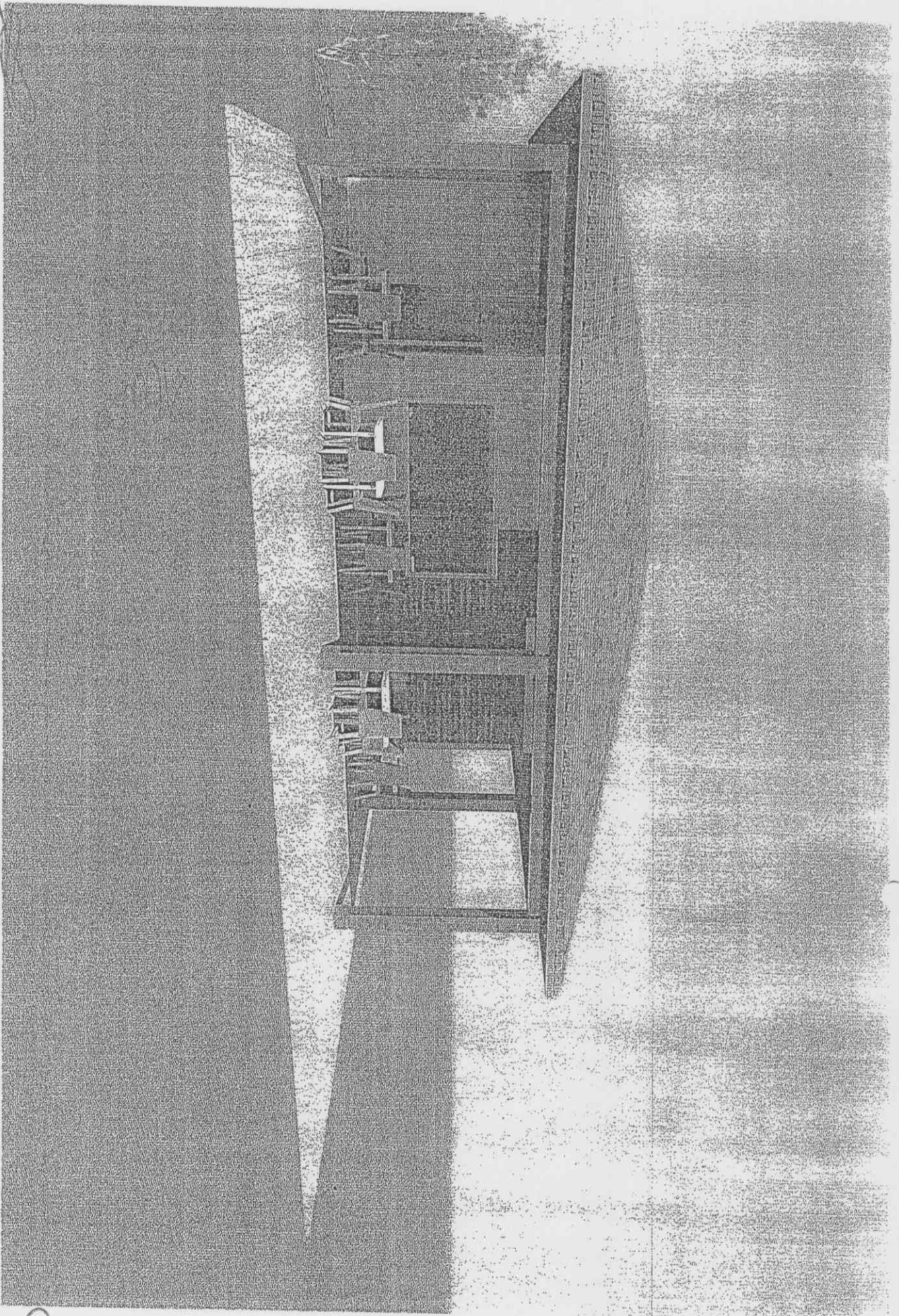

QUIOSKE PRAÇA DE FARIA LEMOS
ARQUITETA E URBANISTA: LUCIA PORTILHO MATTOS

000148

ISOMÉTRICO - BANHEIROS QUIOSQUES

ESCALA: 1/25

Antônio Evarado Rodrigues
Eng. Civil / Seg. Trabalho
CREA - 55181/D - MG

11/03/2016

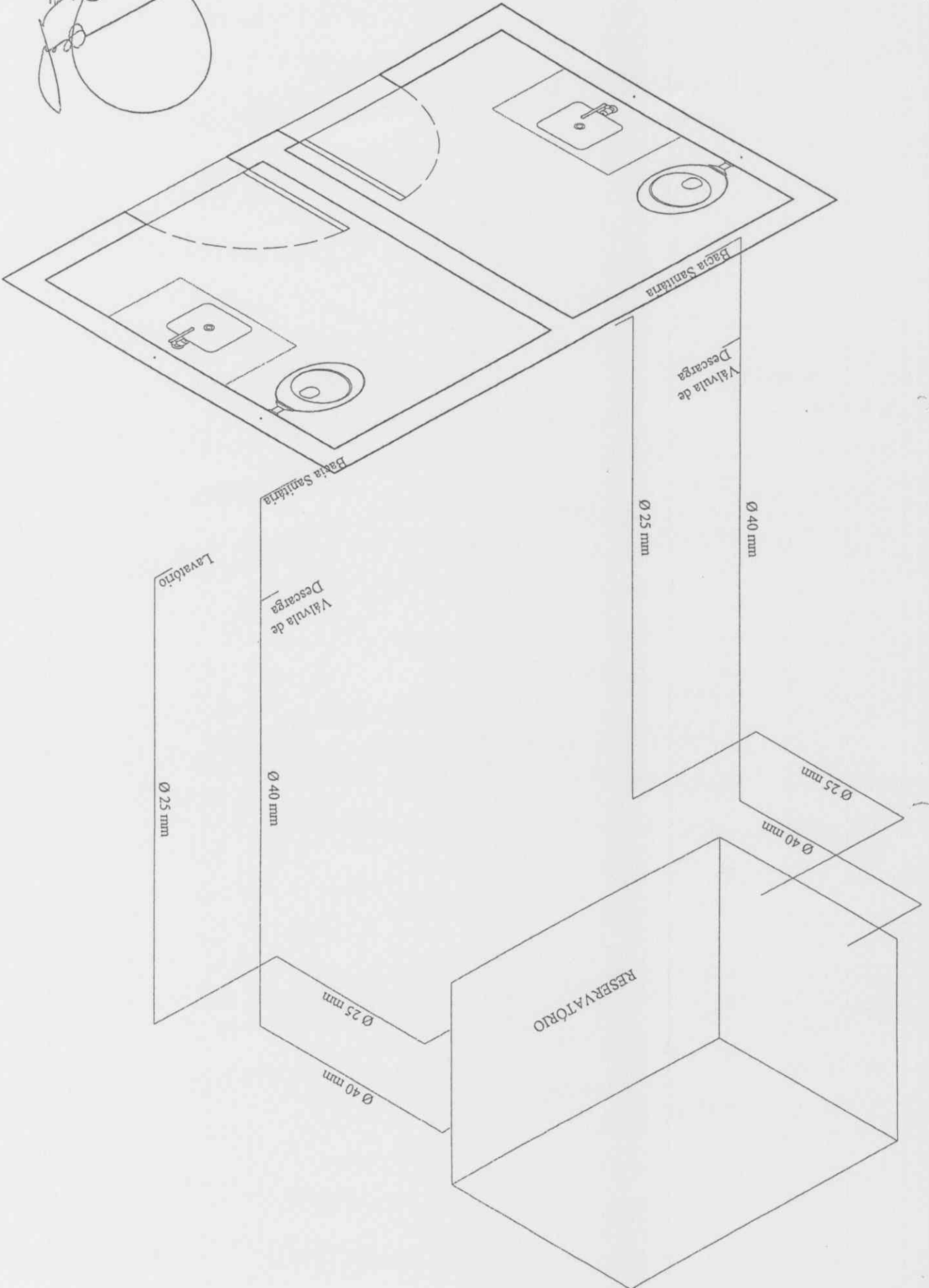

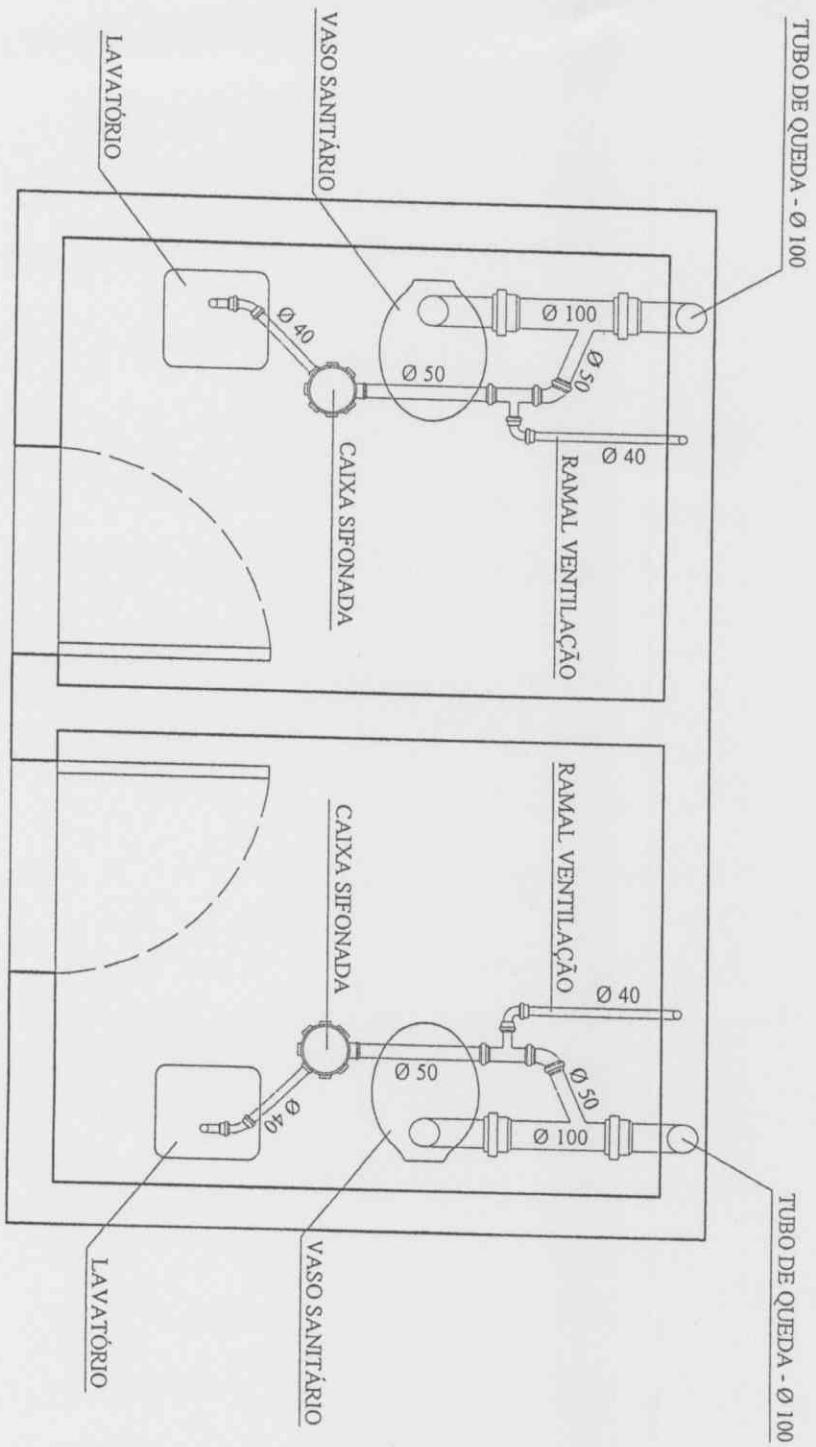

PLANTA BAIXA - HIDROSANITÁRIO
 ESCALA: 1/25

Antônio Euvaldo Rodrigues
 Eng. Civil / Seg. Trabalho
 CREA - 55181/D - MG

11/03/2011

[Handwritten signature]

Antônio Eduardo Rodrigues
Eng. Civil / Seg. Trabalho
CREA - 55181/D - MG

4 FERRAGEM POSITIVA - LAJES - QUIOSQUES ESCALA: 1/75

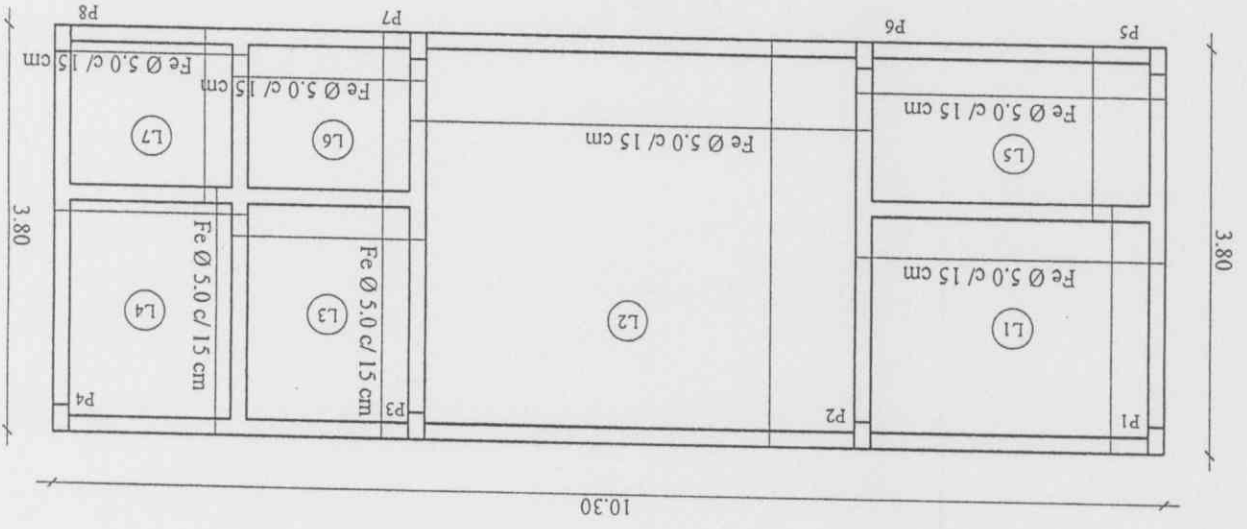

3 VIGAMENTO - QUIOSQUES
ESCALA: 1/75

Antônio Euvaldo Rodrigues
Eng. Civil / Seg. Trabalho
CREA - 55181/D - MG

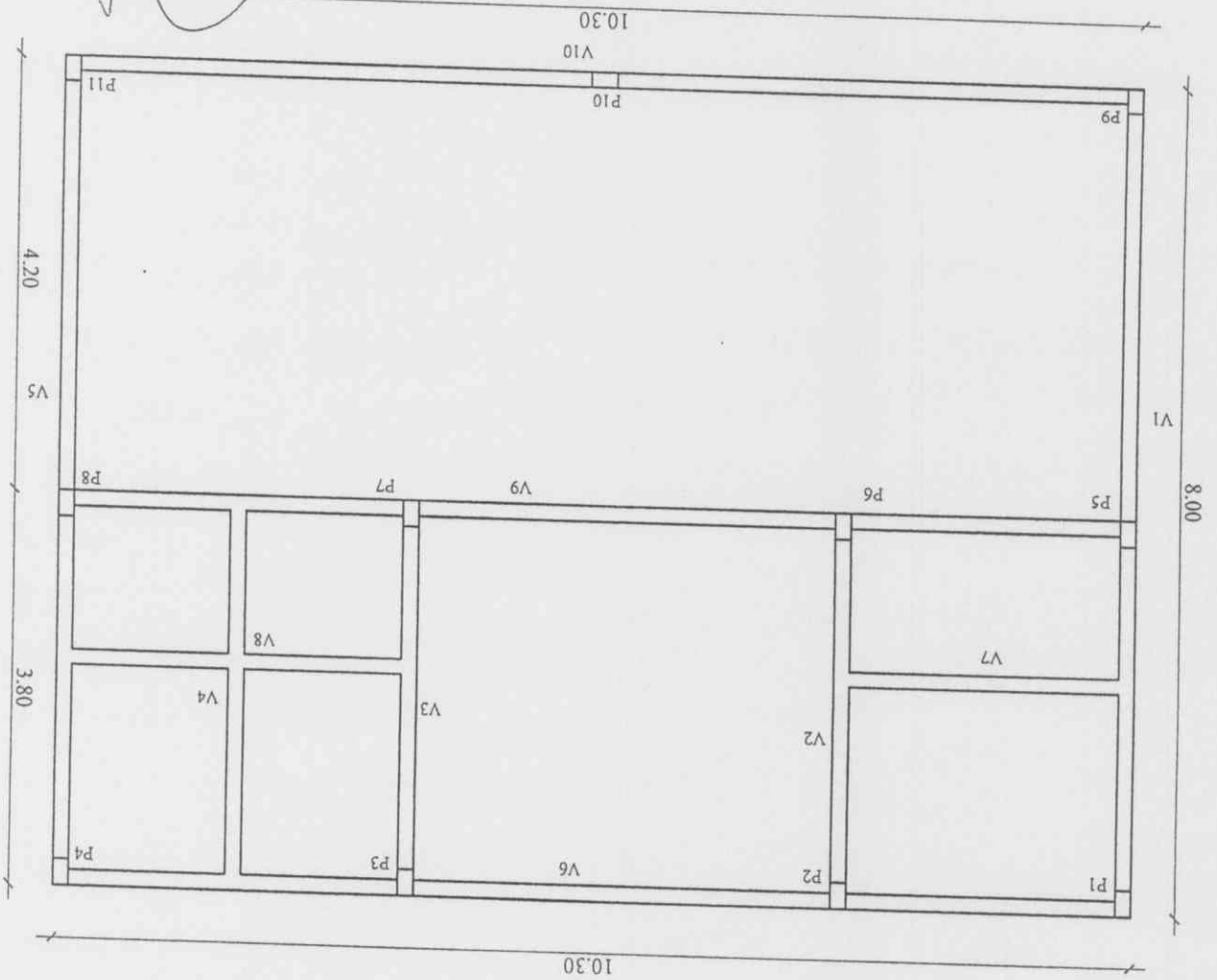

2 CINTAMENTO - QUIOSQUES
ESCALA: 1/75

Antônio Eurásio Rodrigues
Eng. Civil / Seg. Trabalho
CREA - 55181/D - MG

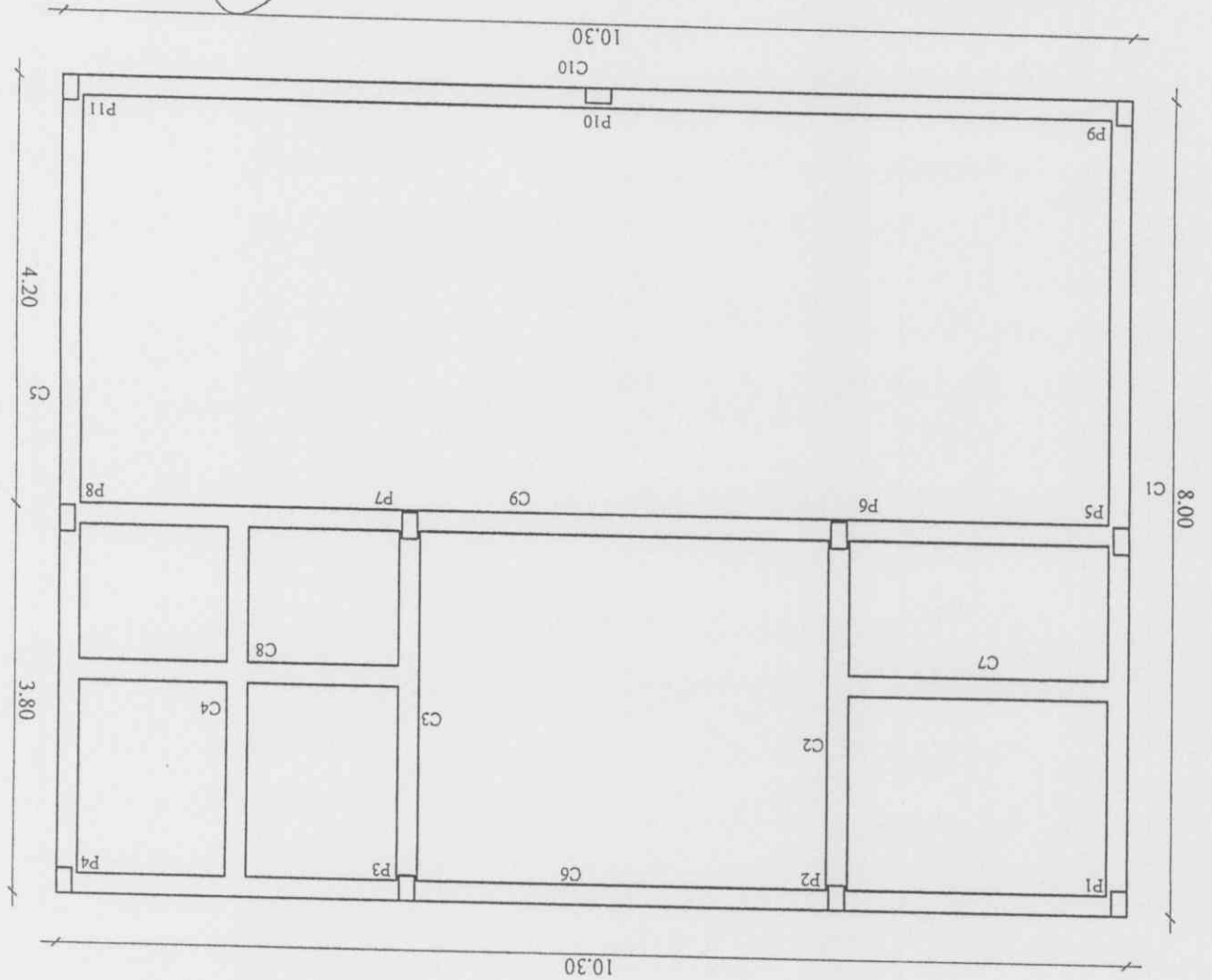

1
LOCALIZAÇÃO DOS PILARES - QUIOSQUES
ESCALA: 1/75

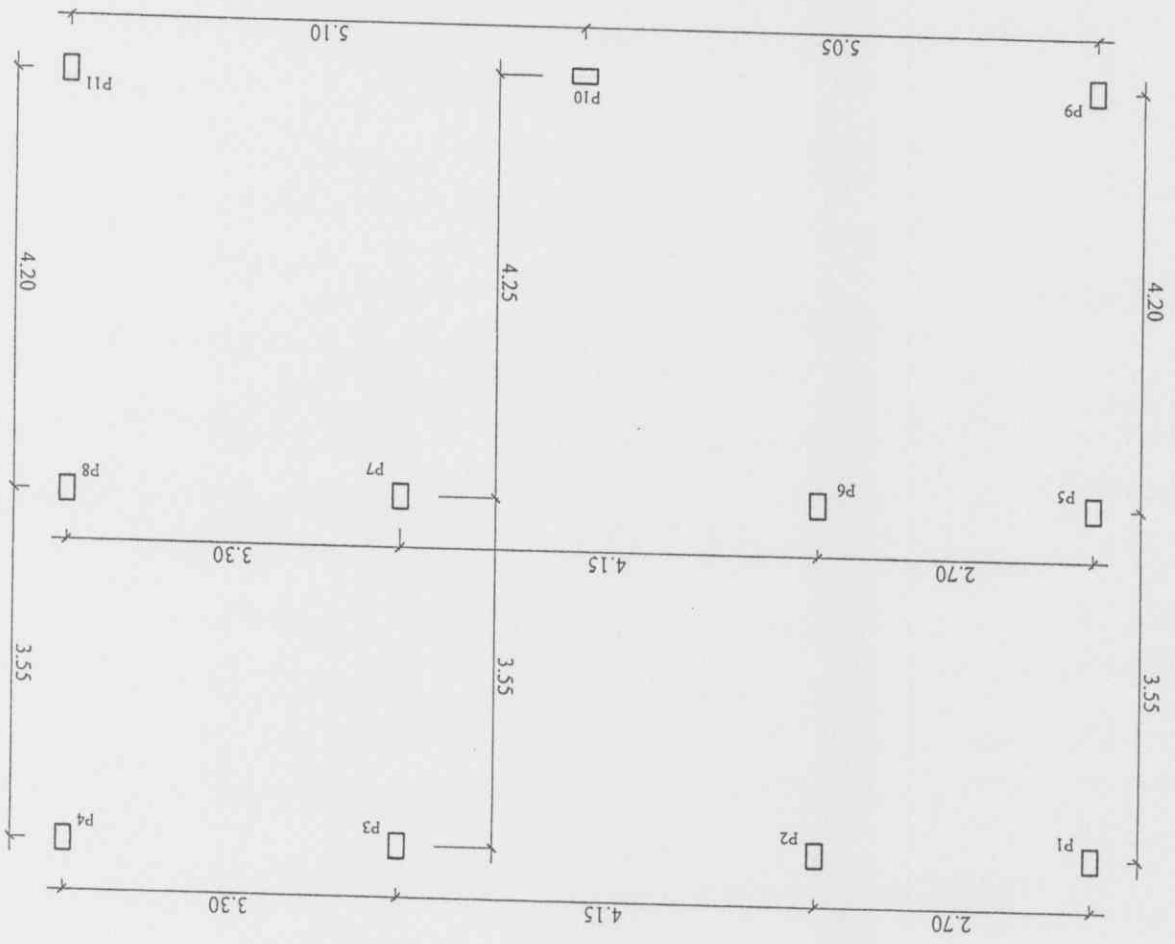

RESUMO FÔRMAS
 FÔRMA DE PINHO
 DE 3,0 m x 0,30 m
 280,02 m²

RESUMO CONCRETO
 CONCRETO USINADO
 DE 20 A 25 MPa
 25,70 m³

RESUMO FERRAGEM
 35 VARAS Fe Ø 4.2
 55 VARAS Fe Ø 5.0
 50 VARAS Fe Ø 5/16

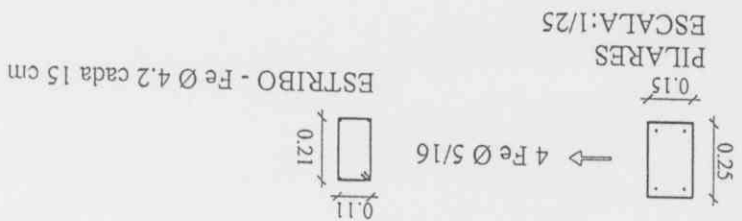
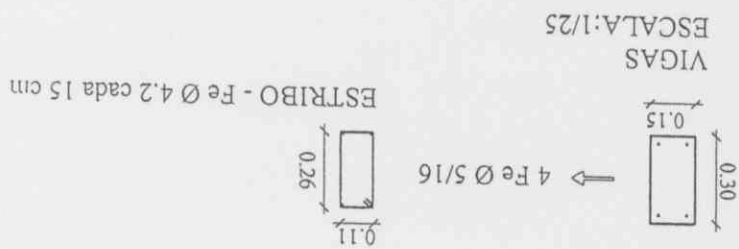
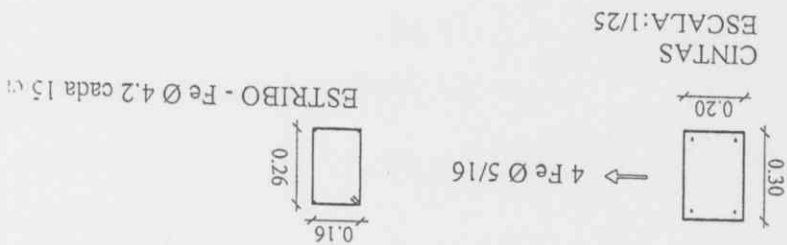

PLANTA
 ESCALA: 1/25

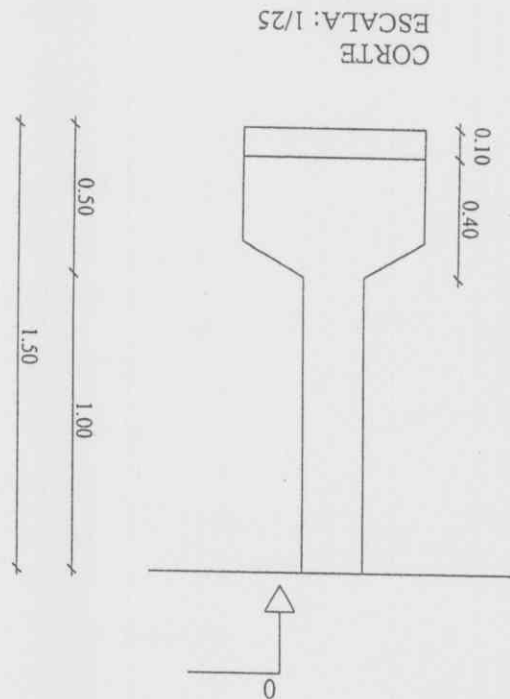
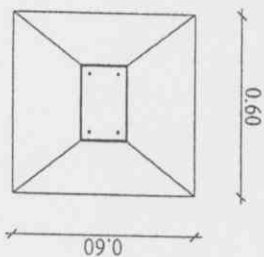

PLANTA
 ESCALA: 1/25

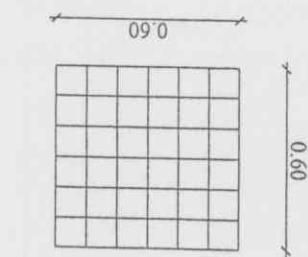

Fe Ø 5/16 c/ 10 cm

MEMORIAL DESCRITIVO

QUIOSQUES
PREFEITURA MUNICIPAL DE FARIA LEMOS

1 - MOBILIZAÇÃO: Será colocada a placa da obra para início dos serviços.

2 - MOVIMENTO DE TERRA: Será feita a escavação manual de vala incluindo esgotamento e escoramento, posteriormente regularização e compactação manual de vala. Em seguida será feito o reaterro da vala compactado.

3 - INFRAESTRUTURA: Armação em aço CA-50 com fornecimento, corte e dobra. A forma de madeira comum taipá será usada para fundação. Após a execução desses serviços será feito o lançamento do concreto usinado FCK 20 MPa, inclusive com colocação, espalhamento e acabamento do mesmo.

4 - ESTRUTURA: Armação em aço CA-50 com fornecimento, corte, dobra. Será executado a forma para colocação do concreto FCK 25 MPa. Neste item está incluso vergas pré-moldadas de concreto.

5 - ALVENARIA: Alvenaria de vedação de blocos cerâmico furado será nas dimensões 10x20x20 cm assentado com argamassa no traço 1:6.

6 - COBERTURA: O telhado será feito de estrutura de madeira aparelhada para telha cerâmica, incluindo a cumeeira com telha redonda e embogada com argamassa

7 - REVESTIMENTOS - PISOS, PAREDES E TETOS : Para a execução do piso será feito o contra-piso de concreto nivelado, depois será executado o piso em argamassa no traço 1:4 com preparo mecânico em betoneira. O piso cerâmico será nas dimensões de 35x35 cm aplicado com argamassa

Faria Lemos, 25 de novembro de 2015

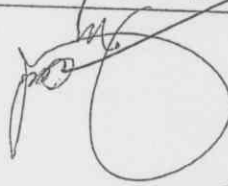

Antonio Euvaldo Rodrigues
Engenheiro Civil/Seg. do Trabalho
CREA 55.181/D-MG
CREA - 55181/D - MG

Memorial Descritivo
Quiosques da Praça José Ferreira-Faria Lemos MG

Projeto arquitetônico para a Construção de dois quiosques para a Praça Principal da cidade de Faria Lemos MG

Com área de construção de 164,80m².

Trata-se de uma construção em alvenaria com estrutura em concreto com laje na área dos banheiros hall dos banheiros, cozinha, depósito e cobertura em telha cerâmica em toda a edificação e na área das mesas (atendimento ao Público).

Com áreas discriminadas conforme plantas em anexo.

Os pisos utilizados para a reforma serão pisos frios (porcelanato), com junta seca na área dos banheiros, cozinha e depósito. As paredes dos banheiros e cozinha levará revestimento em azulejo branco até o teto. Na área das Mesas será utilizado piso cimentício (nível zero) polido, com junta de dilatação.

As esquadrias serão em de alumínio branco e também madeira.

A fachada terá detalhe em revestimento em porcelanato amadeirado 20 x 1,00m. Toda a edificação receberá pintura interior e exterior (paredes, tetos e portas).
A iluminação dos banheiros, cozinha e depósito, será em luminária fluorescente branca e para a área externa, pendentes branco com pintura eletrostática e lâmpada fluorescente.

Sendo o que se apresenta para o momento e pronta para quaisquer esclarecimentos,

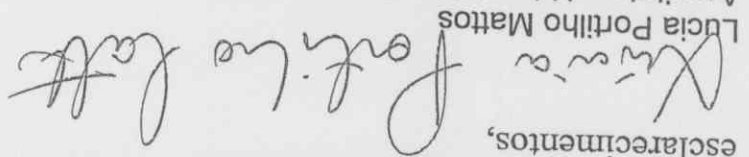
Lucia Portilho Mattos

Arquiteta e Urbanista - CAU 61673-7

PROponente: PREFEITURA MUNICIPAL DE FARIA LEMOS

OBRA: CONSTRUÇÃO DE UM QUIOSQUE

END: PRAÇA JOSÉ FERREIRA-CENTRO

IT EM	DISCRIMINAÇÃO	UNID	MEMÓRIA DE CÁLCULO
1.1	MOBILIZAÇÃO, CANTIERO, DEBRAS, DEMOLIÇÕES		
1.1	PLACA DE OBRA EM CHAPA DE AÇO GALVANIZADO - PADRÃO GOVERNO FEDERAL	1,50x3,00M	
1.2	DEMOLIÇÃO (Pretelha)	Unid	(1,0x1,0)
2	MOVIMENTO DE TERRA		
2.1	ESCAVAÇÃO MANUAL DE VALA EM MATERIAL DE 1ª CATEGORIA ATÉ 1,5M EXCLUINDO ESCOAMENTO / ESCORAMENTO		
2.2	REGULARIZAÇÃO E COMPACTAÇÃO MANUAL DE FUNDO DE VALA		
2.3	REATERRO DE VALA COM COMPACTAÇÃO MANUAL		
3	NEAESTRUTURA		
3.1	ARMACAÇÃO DE AÇO CA-50, DIAM. 6,3 (1/4) A 12,5 MM (1/2) - FORNECIMENTO/CORTE (PERDA DE 10%) / DOBRA / COLOCAÇÃO	M3	(9,75-(0,60x0,60x0,40x11)+(0,15x0,25x1,0x11)+(0,10x0,60x0,60x11)
3.2	FORMA DE MADEIRA COMUM PARA FUNDACOES	KG	(1,99m²x80kg)/1m²
3.3	CONCRETO USINADO BOMBADO FCK=20 MPA, INCLUSIVE COLOCAÇÃO, ESPALHAMENTO E ACABAMENTO	M3	(63,55x0,30x2 LADOS)+(1,00x0,30x0,20x11)+(0,50x4 LADOS x 11)
4	ESTRUTURA		
4.1	MADREIRA COMPENSADA RESINADA, DE 1,10 X 2,20, ESPESURA = 12 MM, 05 UTILIZACOES (FABRICAÇÃO, MONTAGEM E DESMONTAGEM)	M2	(63,55x0,30x2)+(0,80x11x3,0)
4.2	ARMACAÇÃO DE AÇO CA-50, DIAM. 6,3 (1/4) A 12,5 MM (1/2) - FORNECIMENTO/CORTE (PERDA DE 10%) / DOBRA / COLOCAÇÃO	M2	(2+10,30+2+1,50+3,35+1,50+3,35+3,5+2,55+4+1,65)-3-(3x1,5)-(0,80x2,10x4)
4.3	CONCRETO USINADO BOMBADO FCK = 25 MPA, INCLUSIVE COLOCAÇÃO, ESPALHAMENTO E ACABAMENTO	M3	(4,09m²x80kg)/1m²
4.4	VERGAS RETAS CONCRETO ARMADO FCK=15 MPA	M3	(0,15x0,30x63,55)+(0,15x0,25x11x3)
5	ALVENARIA, VEDADO		
5.1	ALVENARIA DE BLOCO CERÂMICO (UNIDADE NACIONAL DE 9X19X19CM (ESPESURA 9CM) DE PAREDES COM ÁREA LÍQUIDA MAIOR OU IGUAL A 6M² SEM VÁOS E ARGAMASSA DE ASSENTAMENTO COM PREPARO EM	M2	(2+10,30+2+1,50+3,35+1,50+3,35+3,5+2,55+4+1,65)-3-(3x1,5)-(0,80x2,10x4)
6	COBERTURA		
6.1	ESTRUTURA EM MADEIRA APARELHADA, PARA TELHA CERÂMICA, APOIADA EM PAREDE ENGASTAMENTO	M2	(13,25x9,0)
6.2	COBERTURA EM TELHA CERÂMICA TIPO FRANCESA, EXCLUINDO MADEIRAMENTO	M2	(13,25x9,0)
6.3	CUMEIRA COM TELHA CERÂMICA EMBOÇADA COM ARGAMASSA TRACO 1:2:8 (CIMENTO, CAL E AREIA)	M	(4,90x4,00) + 2,30
7	PISO		
7.1	CONTRAPISO DESMONTAVEL, COM ARGAMASSA 1:3, SEM JUNTA E = 5 CM	M2	(5,10+14,0-3,0-3,0)
7.2	PISO CERÂMICO PELO LISO (PREÇO MÉDIO) 30X30 ASSENTADO C/ ARGAMASSA 1:3 COM PREPARO MANUAL, AF. 08/2014	M2	(5,10+14,0-3,0-3,0)
7.3	PISO CIMENTADO NATADO COM ARGAMASSA 1:3, JUNTA PL 17 X 30, E = 2,50 CM COM JUNTA DE 2 X 2 M	M2	(5,10+14,0-3,0-3,0)
7.4	SOLEIRA DE GRANITO CINZA ANDORINHA E = 2 CM	M²	(3x1,50)+(1,95x8,0)+(10,30x4,20)+(2,70x1,5)
7.5	CHAPISCO APLICADO TANTO EM PILARES E VIGAS DE CONCRETO COMO EM ALVENARIAS DE PAREDES INTERNAS E EXTERNAS, COM COLHER DE PEDREIRO	M²	(0,80x4,0)x0,15
7.6	EMBOÇO COM ARGAMASSA 1:6, CIMENTO E AREIA	M2	(95,01x2)
7.7	REVESTIMENTO COM AZULEJO BRANCO 15 X 15 CM, JUNTA PRUMO, ASSENTADO COM ARGAMASSA PRÉ-FABRICADA, INCLUSIVE REJUNTAMENTO	M2	(95,01x2)
7.8	PINTURA LÁTEX PVA, EM PAREDES, 2 DEMÃOS SEM MASSA CORRIDA	M2	(1,53x2)2+(2,3x2)2+(3,50x3x2)+(4,3x2)-4,18
7.9	EXCLUSIVO FUNDO SCLADOR	M2	(2,55x3x2)+(2,3x2)+5,10-14,0-3,0-3,0
7.10	PINTURA EXTERNA EM TEXTURA ACRILICA, DUAS DEMÃOS	M²	(3,00x1,0)x0,15+(0,60x3,0)x0,15
7.11	REVESTIMENTO EXTERNO COM GRÊS-PORELANATO 40X40 CM, EXTRA ASSENTADO COM ARGAMASSA PRÉ-FABRICADA, INCLUSIVE REJUNTAMENTO	M2	(10,30+2,3+1,65+1,35+1,35+1,35+(1,65x2)+1,50+1,50+4,30+1,50+2,70+2,3)x1,4
8	MADERA		
8.1	ESQUADRIAS	M²	(0,60x2,5+1,50x0,65+0,90x2,50)

006153

8.1	210 CM COM FERRILHENS EM FERRO LATONADO	UN	
8.2	PINTURA DE ESMALTE, 2 DEMÃOS EM ESQUADRIA MADEIRA SEM MASSA	M2	(4x1)
8.3	FORNECIMENTO E ASSENTAMENTO DE PORTA AÇO DE ENROLAR CHAPA 24	M2	(4x)(0,8x2,10)x2
8.4	FORNECIMENTO E ASSENTAMENTO DE JANELA DE ALUMINIO, LINHA SUPREMA	M2	(3,0x1,5)x
8.5	VIDRO COMUM FANTASIA E = 3 MM, MINI-BORRAL, COLOCADO	M2	(0,80x0,60x3)
8.6	PINTURA DE ESMALTE, 2 DEMÃOS EM ESQUADRIAS DE FERRO	M2	(0,80x0,60x3)
9.1	INSTALAÇÕES ELÉTRICAS	M2	(3,0x1,50)x2
9.2	CAIXA PADRÃO CEMIG LEITURA VIA PÚBLICA CM14	UN	
9.3	CAIXA DE PASSAGEM 15X15	UN	
9.4	TAMPAO 30X30 CEMIG PARA ATERRAMENTO	UN	
9.5	CANTONEIRA GALVANIZADA PARA ATERRAMENTO	UN	
9.6	CABO DE COBRE FLEXIVEL 10MM 750V(PRETO)	UN	(1,0x1,0)
9.7	CABO DE COBRE FLEXIVEL 10MM 750V(AZUL)	UN	(1,0x1,0)
9.8	QUADRO DE DISTRIBUIÇÃO CIRCUITOS DE EMBUTIR BIFASICO COM BARRAMENTO PARA 12 DISJUNTORES, DIN.	M	(1,0x1,0)
9.9	QUADRO DE DISTRIBUIÇÃO CIRCUITOS DE EMBUTIR BIFASICO COM BARRAMENTO PARA 12 DISJUNTORES, DIN.	M	(1,0x1,0)
9.10	DISJUNTOR MONOFASICO 20 A, DIN, CURVA C.	UN	(1,0x1,0)
9.11	DISJUNTOR BIFASICO 25 A, DIN, CURVA C.	UN	(1,0x1,0)
9.12	LUMINARIA PRISMÁTICA TRANSLUCIDA FECHADA COM LAMPADA FLUORESCENTE COMPACTA 85W 220V	UN	(1,0x2,0)
9.13	LUMINARIA FLUORESCENTE PARA TETO 2X40W 127V FECHADA	UN	(1,0x2,0)
9.14	LUMINARIA FLUORESCENTE PARA TETO COMPACTA 15W 127V	UN	(1,0x2,0)
9.15	LUMINARIA DE EMERGÊNCIA COMPACTA LED	UN	(1,0x2,0)
9.16	CAIXA 4X4 EMBUTIR PVC	UN	(1,0x2,0)
9.17	CAIXA 4X2 EMBUTIR PVC	UN	(1,0x2,0)
9.18	CAIXA 4X4 EMBUTIR PVC	UN	(1,0x2,0)
9.19	TOMADA PADRÃO 29+T 10A COM ESPELHO P/ CX 4X2 SIMPLES	UN	(6,0x1,0)
9.20	TOMADA PADRÃO 29+T 10A COM ESPELHO P/ CX 4X4 DUPLA	UN	(1,0x1,1)
9.21	INTERRUPTOR SIMPLES COM ESPELHO P/ CX 4X2	UN	(1,0x1,0)
9.22	SIMPLES E 1 ASICO	UN	(1,0x1,0)
9.23	CAIXA OCTOGONAL PARA LAJE 3/4	UN	(1,0x3,0)
9.24	ELETRODUTO CORRUGADO PARA LAJE 3/4	UN	(1,0x1,0)
9.25	CAIXA 4X2 SOBREPOR PVC TIPO CONDULTE C/ SAIDAS OPCIONAIS	UN	(6,0x1,0)
9.26	ELETRODUTO TIPO CONDULTE 3/4 3M	M	(1,0x7,5)
9.27	FIO DE COBRE FLEXIVEL 1,5MM 750V(VERDE)	UN	(7x1,0)
9.28	FIO DE COBRE FLEXIVEL 1,5MM 750V(AZUL)	M	(1,0x6,0)
9.29	FIO DE COBRE FLEXIVEL 1,5MM 750V(PRETO)	M	(1,0x2,0)
9.30	FIO DE COBRE FLEXIVEL 1,5MM 750V(CORES)	M	(1,0x2,0)
9.31	FIO DE COBRE FLEXIVEL 2,5MM 750V(VERDE)	M	(1,0x2,0)
9.32	FIO DE COBRE FLEXIVEL 2,5MM 750V(AZUL)	M	(1,0x100,0)
9.33	FIO DE COBRE FLEXIVEL 2,5MM 750V(PRETO)	M	(1,0x50,0)
9.34	FIO DE COBRE FLEXIVEL 4,0MM 750V(VERDE)	M	(1,0x50,0)
9.35	FIO DE COBRE FLEXIVEL 4,0MM 750V(AZUL)	M	(1,0x25)
9.36	FIO DE COBRE FLEXIVEL 4,0MM 750V(PRETO)	M	(1,0x25)
10.1	VASO SANITARIO LOUCA BRANCA INCLUSIVE VALVULA DE DESCARGA	UN	
10.2	BANCADA EM GRANITO CINZA ANDORINHA E = 3 CM, APOIADA EM CONSOLE DE METALON 20 X 30 MM	M2	(1x2)
10.3	BOJO EM AÇO INOX N° 2 (56 X 33 X 11,5 CM) COM VALVULA E SIFÃO CROMADOS	M2	(0,6x2,20)+(0,60x4,65)+(0,55x1,40)+(0,90x0,40)x2
10.4	TORNEIRA DE MESA PARA PIA DE COZINHA BICA MÓVEL EM METAL CROMADA 1/2"	UN	(1,0x1,0)
10.5	TORNEIRA PARA LAVATÓRIO CROMADA REF. 1194	UN	(1x1)
10.6	CURBA DE LOUCA BRANCA DE EMBUTIR, OVAL, INCLUSIVE VALVULA, SIFÃO E LIGAÇÕES CROMADAS	UN	(1,0x2,0)
10.7	CAIXA D'ÁGUA DE POLIETILENO COM TAMPA 500L	UN	(1x2)
10.8	CAIXA SIFONADA EM PVC COM GRELHA QUADRADA 150 X 150 X 50 MM	UN	(1,0x1,00)
10.9	CAIXA DE GORDURA 50 X 50 X 50 CM EM ALVENARIA DE 1/2 TIPOLO	UN	(1,0x2,00)
10.10	TUBO PVC RÍGIDO SOLDAVEL, ÁGUA INCLUSIVE CONEXÕES E SUPORTES, 25 MM	M	(2x6)
10.11	TUBO PVC RÍGIDO SOLDAVEL, ÁGUA INCLUSIVE CONEXÕES E SUPORTES, 40	M	(2x6)

[Handwritten scribble]

[Handwritten scribble]

000154



PREFEITURA MUNICIPAL DE FARIA LEMOS

RELATÓRIO FOTOGRÁFICO COLORIDO

CONCEDENTE: SECRETARIA DE ESTADO DE TRANSPORTES - SETOP
OBJETO: CONSTRUÇÃO DE 2 QUIOSQUES

CONVENIENTE: MUNICÍPIO DE FARIA LEMOS
LOCAL: PRAÇA JOSÉ FERREIRA

FOTOGRAFIAS COLORIDAS IDENTIFICANDO CLARAMENTE O LOCAL DE EXECUÇÃO DA REFORMA OU OBRA E DATA DE REGISTRO

FOTO 01



FOTO 02



Descrição: Construção de Quiosques UNID 01

FOTO 03

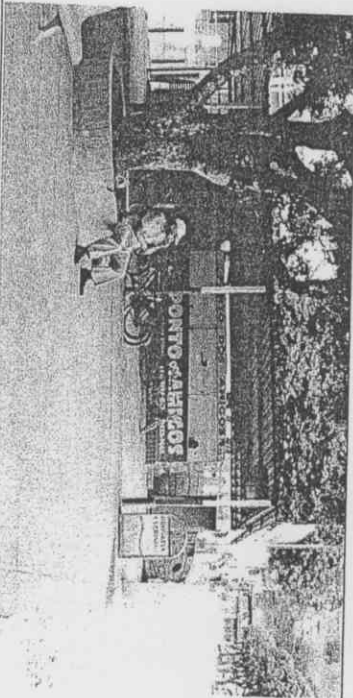
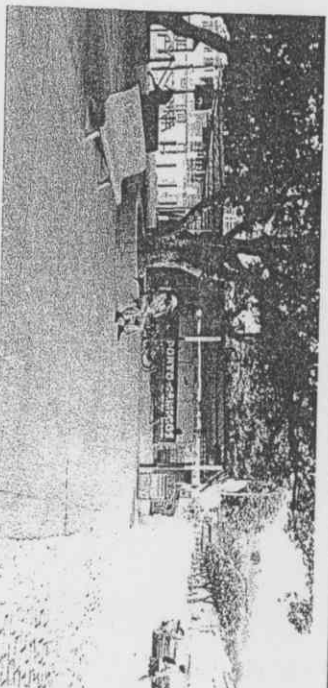
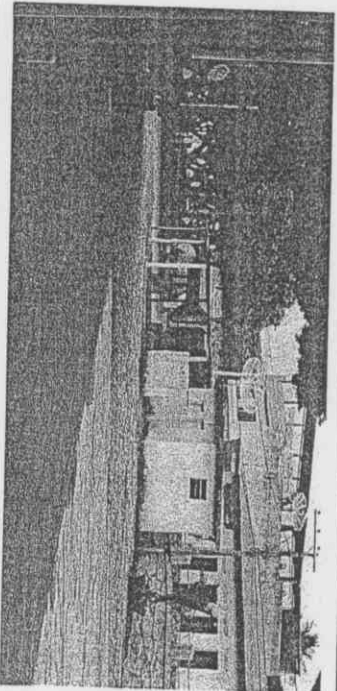

Descrição: Construção de Quiosques UNID 01

FOTO 04

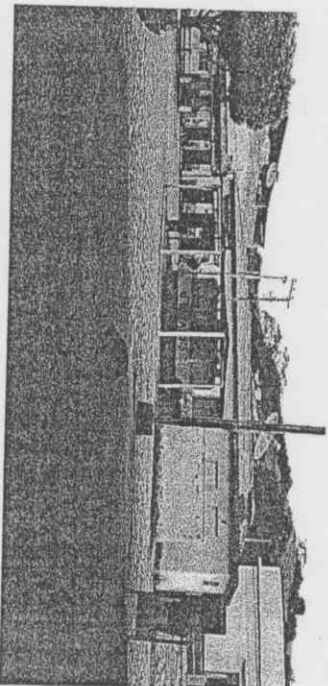

Descrição: Construção de Quiosques UNID 02

Descrição: Construção de Quiosques UNID 02

ASSINATURAS

Assinatura do Responsável
Técnico do Conveniente

Carimbo de Identificação
com CREA ou CAU

Data

Assinatura do responsável
legal do Conveniente

Carimbo de Identificação

Data

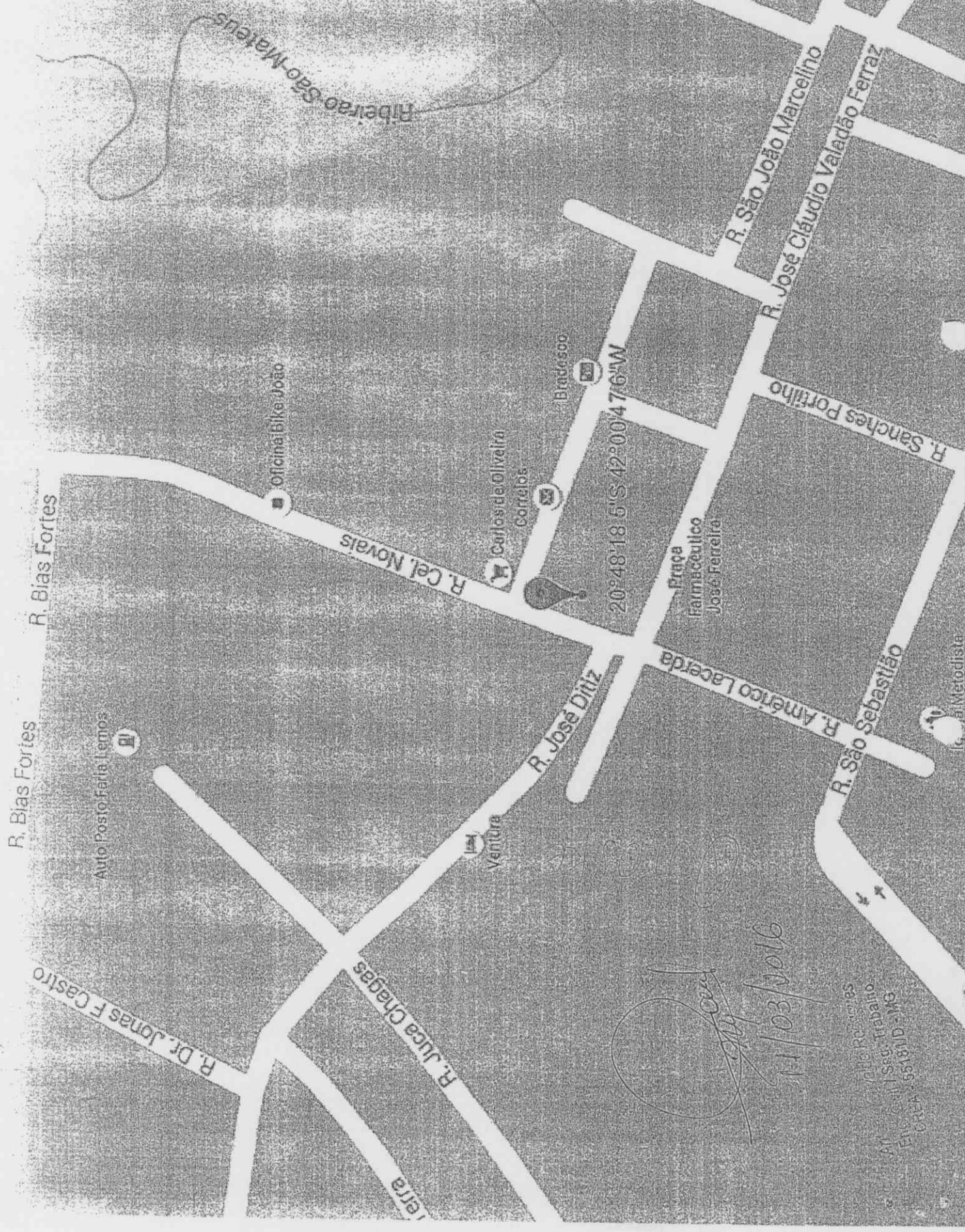

Cartografia

[Handwritten signature]
11/03/2016

CHARRAS
R. S. S. Turbano
R. S. S. Turbano
R. S. S. Turbano
R. S. S. Turbano